

Transparant Makelaars
Hogeschoollaan 231
5037 GC Tilburg
tel: 013-4676107
e-mail: info@tm-makelaars.nl
website: www.tm-makelaars.nl



te koop

transparant makelaars



Fanny Blankers-Koenhof 7
Tilburg

Vraagprijs € 389.500,- k.k.

transparantie - vakmanschap - integriteit

kenmerken

Vraagprijs	€ 389.500,-
Soort	Woonhuis
Type woning	Tussenwoning
Aantal kamers	5 kamers waarvan 3 slaapkamers
Inhoud woning	Ca. 474 m ³
Perceel oppervlakte	171 m ²
Gebruiksoppervlakte	Ca. 129 m ²
Soort woning	Eengezinswoning
Bouwjaar	2017
Ligging	Aan rustige weg, in woonwijk, vrij uitzicht
Tuin	Achtertuint, voortuin (ca. 92 m ²)
Berging	Houten berging (vrijstaand)
Energielabel	A
Verwarming	C.V.-Ketel
Isolatie	Dubbel glas, Volledig geïsoleerd
C.V.-ketel	Intergas (Gas gestookt combiketel uit 2017, Eigendom)

locatie

Fanny Blankers-Koenhof 7
5026 CC TILBURG



omschrijving

Ruime en uitgebouwde tussenwoning gelegen in de gewilde en kindvriendelijke buurt "Willemsbuiten". De woning heeft een mooie lichte woonkamer, drie slaapkamers en een ruime open zolder met ruimte extra slaapkamers. De woning beschikt daarnaast over een diepe achtertuin (ca. 17 m) welke is gelegen op het zonnige westen. De woning is perfect gelegen. Aan de voorzijde heeft u een mooi vrij uitzicht over het plein met speeltoestellen en aan de achterzijde heeft u zeer veel privacy door de aanwezigheid van volwassen bomen. Met de fiets bent u vanaf de woning binnen 10 minuten in het bruisende centrum van Tilburg. Ook bent u slechts enkele minuten verwijderd van de leisure gebieden "het Leijpark" en "Stappegoor". Hier vindt u onder andere (sport)winkels, supermarkten, sportvoorzieningen, ijsbanen, zwembad, bioscoop en verschillende scholen. Met de auto bent u via onder andere de Ringbaan-Zuid snel de stad uit richting de omliggende dorpen of richting de snelwegen naar Eindhoven, Breda en 's-Hertogenbosch.

Willemsbuiten bestaat uit 6 buurtjes van elk ongeveer 60 tot 100 woningen. In totaal komen er in Willemsbuiten ongeveer 500 woningen. De buurten zijn ruim en overzichtelijk en er komt veel groen. Zo is het hart van elk buurtje in Willemsbuiten een groen plein. De ideale plek om te spelen en de perfecte locatie voor een gezellig buurtfeest! U woont er in een ruim opgezette en groene omgeving op maar 10 minuten fietsen van het bruisende centrum van Tilburg, met uitgebreide sportvoorzieningen en een grote supermarkt om de hoek. Elk buurtje heeft een ander thema rond het groene plein. De woningen laten een variatie in architectuur zien, met duidelijk herkenbare familietrekjes.

Woonoppervlakte: circa 129 m²

Inhoud: circa 474 m³

Perceel: 171 m²

Bouwjaar: 2017

Begane grond:

De hal/entree geeft toegang tot de toiletruimte, meterkast, trapopgang en woonkamer. De toiletruimte is voorzien van betegeling, een closet en een fonteintje. De keuken is gelegen aan de voorzijde van de woning. De luxe keuken heeft een keukenblok in rechte opstelling en een kastenwand. De keuken is voorzien van veel gemakken. Zo vindt u hier een inductie kookplaat, afzuigkap, combi-oven, koelkast, vriezer en een vaatwasser. Het woongedeelte vindt u aan de achterzijde van de woning. Door onder andere de uitbouw is dit een geweldig fijne ruimte (ca. 40 m²). De woonkamer beschikt over een trapkast met veel handige bergruimte en over openslaande deuren naar de tuin. De gehele begane grond is strak afgewerkt met een fantastische eikenhouten visgraat vloer (traditioneel gelegd) en stukwerk op de wanden en plafond.

Eerste verdieping:

De overloop geeft toegang tot de drie slaapkamers en de badkamer. Twee slaapkamers (ca. 11,5 m² & 6,5 m²) zijn gelegen aan de achterzijde en één (ca. 8,5 m²) aan de voorzijde van de woning. Alle slaapkamers zijn netjes afgewerkt met een laminaatvloer en strakke wand- en plafondafwerking. De luxe badkamer is gelegen aan de voorzijde van de woning. Deze is voorzien van betegeling, een ligbad, wastafel in meubel, toilet en een inloopdouche.

Tweede verdieping:

Ook deze verdieping (ca. 29 m²) is bereikbaar via een vaste trap. Op deze verdieping vindt u de opstelling van de C.V. ketel (Intergas, 2017), de unit van de ventilatie en de aansluitingen voor de wasapparatuur. Momenteel is dit een open verdieping welke veel handige bergruimte biedt. De mogelijkheid bestaat om hier extra slaapkamers te creëren. De verdieping is keurig afgewerkt met een laminaatvloer.

Tuin:

De achtertuin is gelegen op het zonnige westen en is ca. 17 meter diep. De tuin is fraai aangelegd met bestrating, gazon en plantenborders. Vanuit de tuin heeft u toegang tot de woning middels openslaande deuren. De volwassen bomen achter het perceel bieden de tuin zeer veel privacy. Achterin de tuin vindt u de vrijstaande houten berging welke is voorzien van elektra. Tevens vindt u hier de achterom. Deze geeft toegang tot de brandgang achter de woningen.

Algemeen:

- ruime tussenwoning met drie slaapkamers;
- mogelijkheid tot extra slaapkamers op de tweede verdieping;
- begane grond is voorzien van vloerverwarming;
- zeer energiezuinige woning, energielabel A;
- leuke achtertuin gelegen op het zonnige westen;
- gelegen in een zeer kindvriendelijke buurt met volop groen;
- gelegen nabij leisure gebieden "het Leijpark" en "Stappegoor";
- gelegen nabij uitvalswegen richting Breda, Eindhoven en 's-Hertogenbosch.

Fanny Blankers-Koen:

Francina Elsje (Fanny) Blankers-Koen was een Nederlandse atlete. In 1948 won ze tijdens de Olympische Spelen in Londen vier gouden medailles. Daarnaast veroverde zij op de Europese kampioenschappen van 1946 en 1950 in totaal vijfmaal goud, verdeeld over vier verschillende onderdelen. In 1999 werd zij door de internationale atletiefederatie IAAF gekozen tot internationaal atlete van de 20e eeuw. Na haar actieve carrière was Blankers-Koen actief als chef d'équipe (ploegleidster in haar eigen woorden) van de olympische ploeg in 1960, 1964 en 1968. Inmiddels is er tevens een trofee naar haar vernoemd. Op 9 december 2005 kregen de eerste uitverkorenen de naar Blankers-Koen vernoemde Fanny Blankers-Koen Trofee uitgereikt.

Vraagprijs € 389.500,00 kosten koper

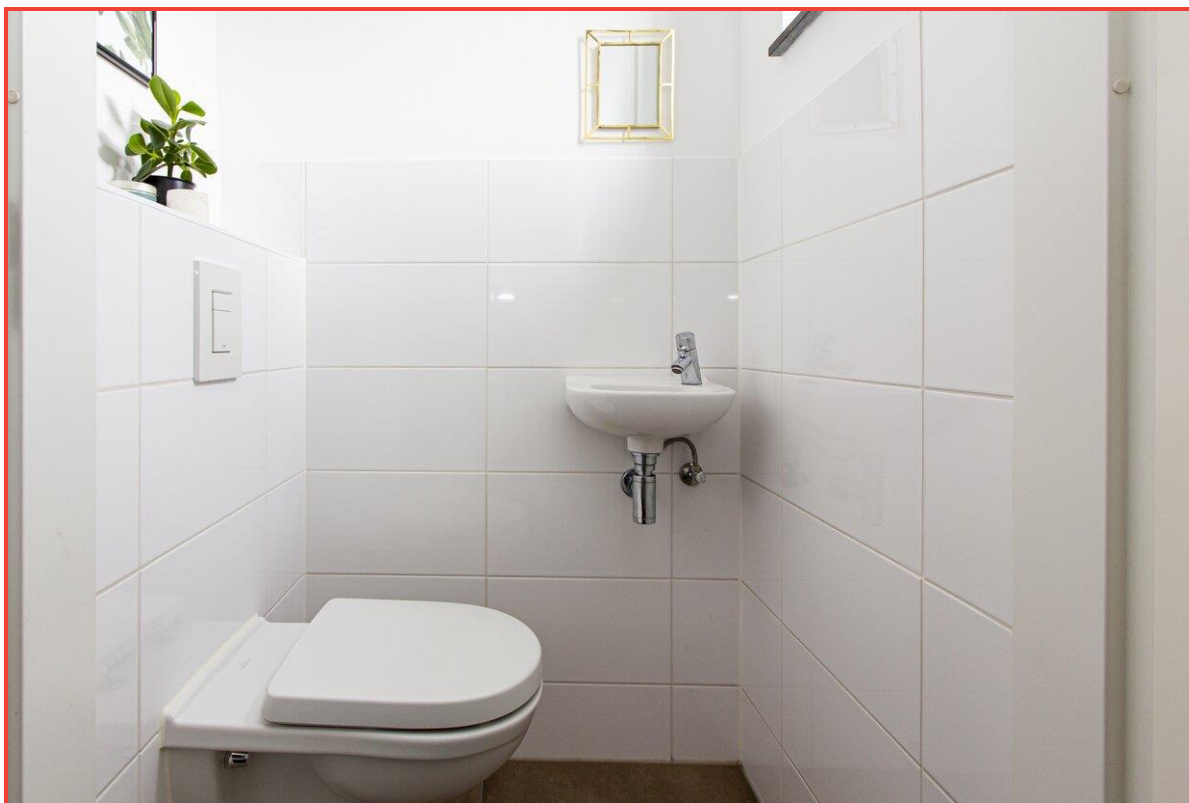
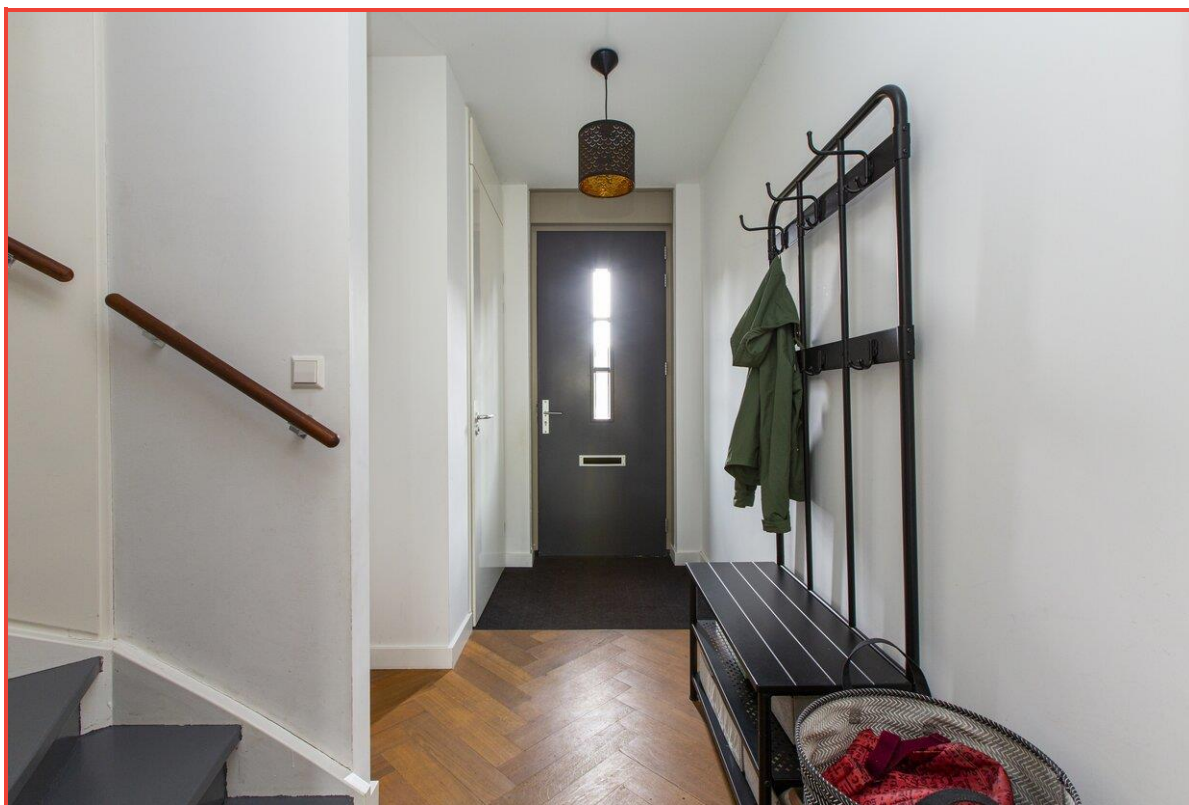



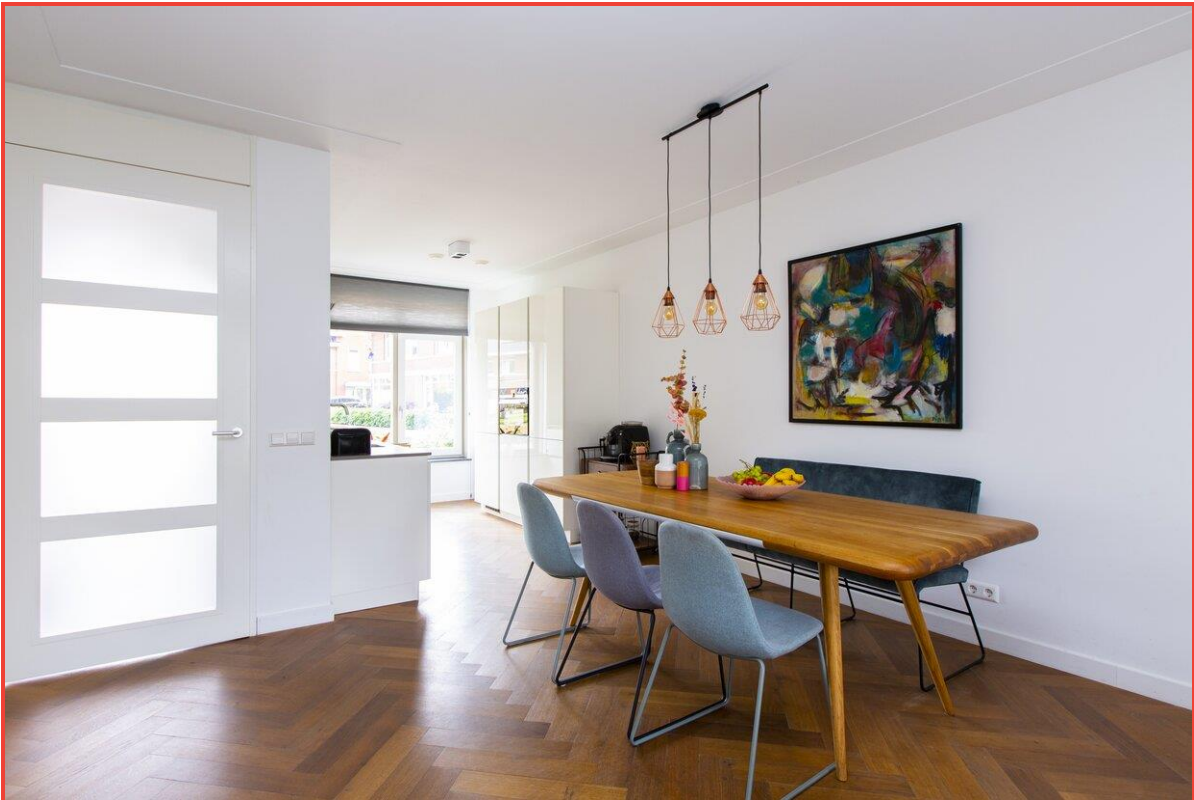



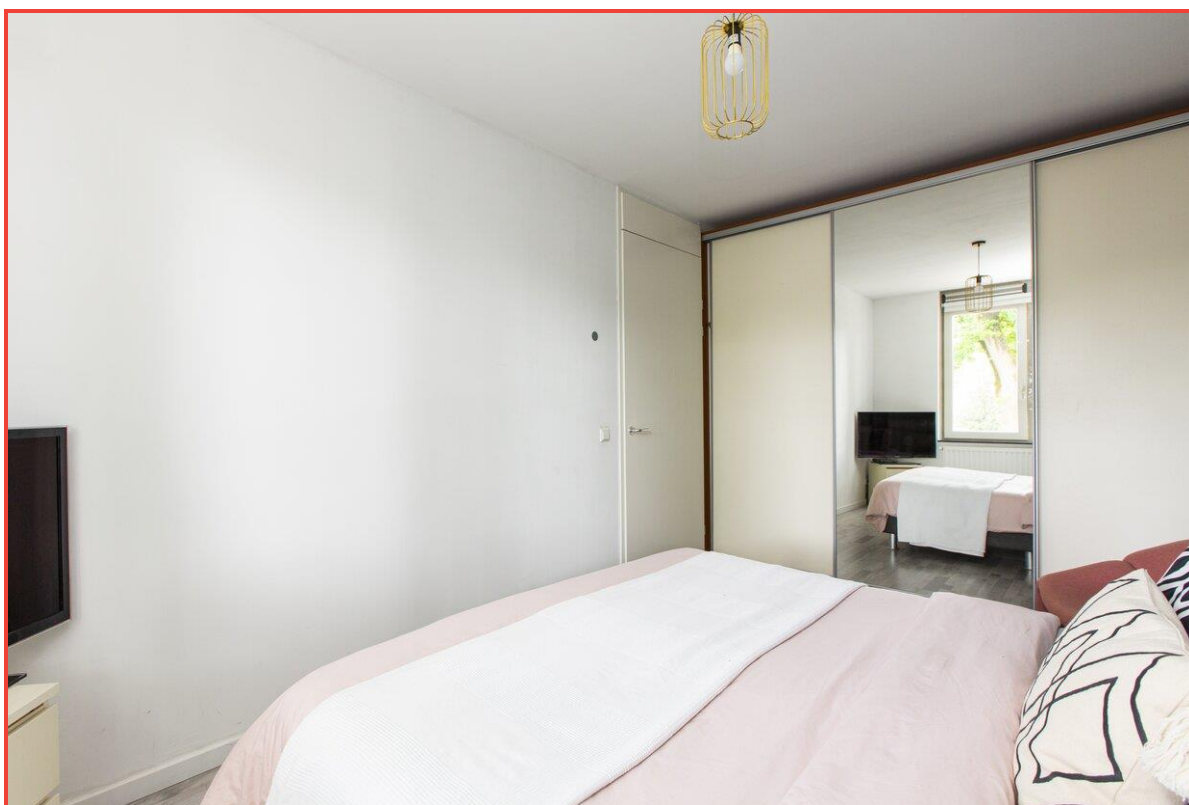



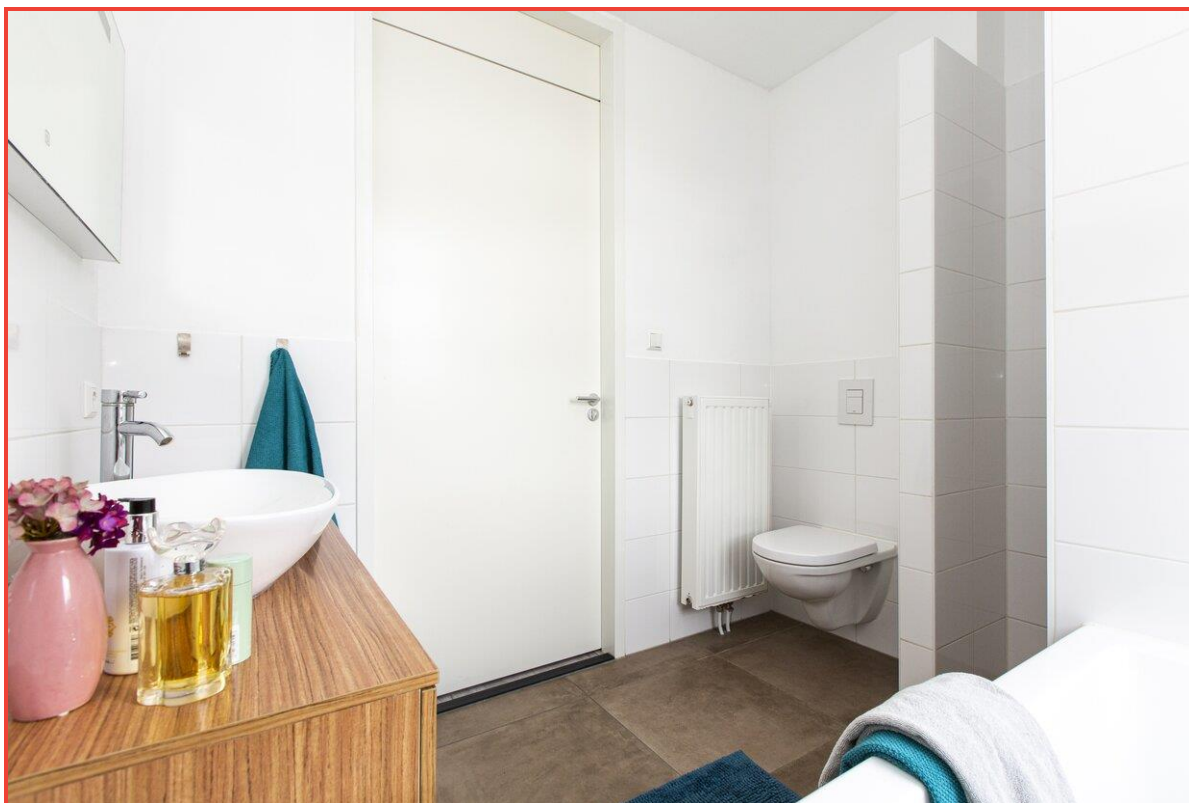
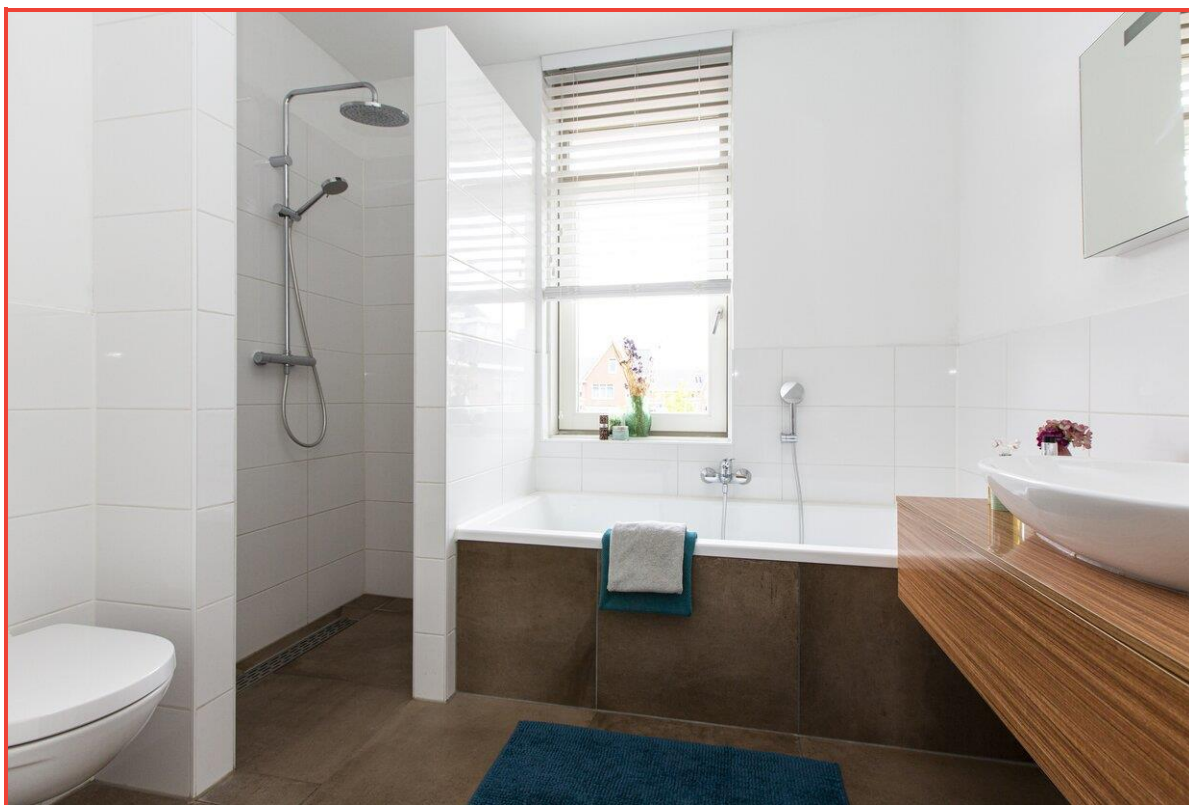



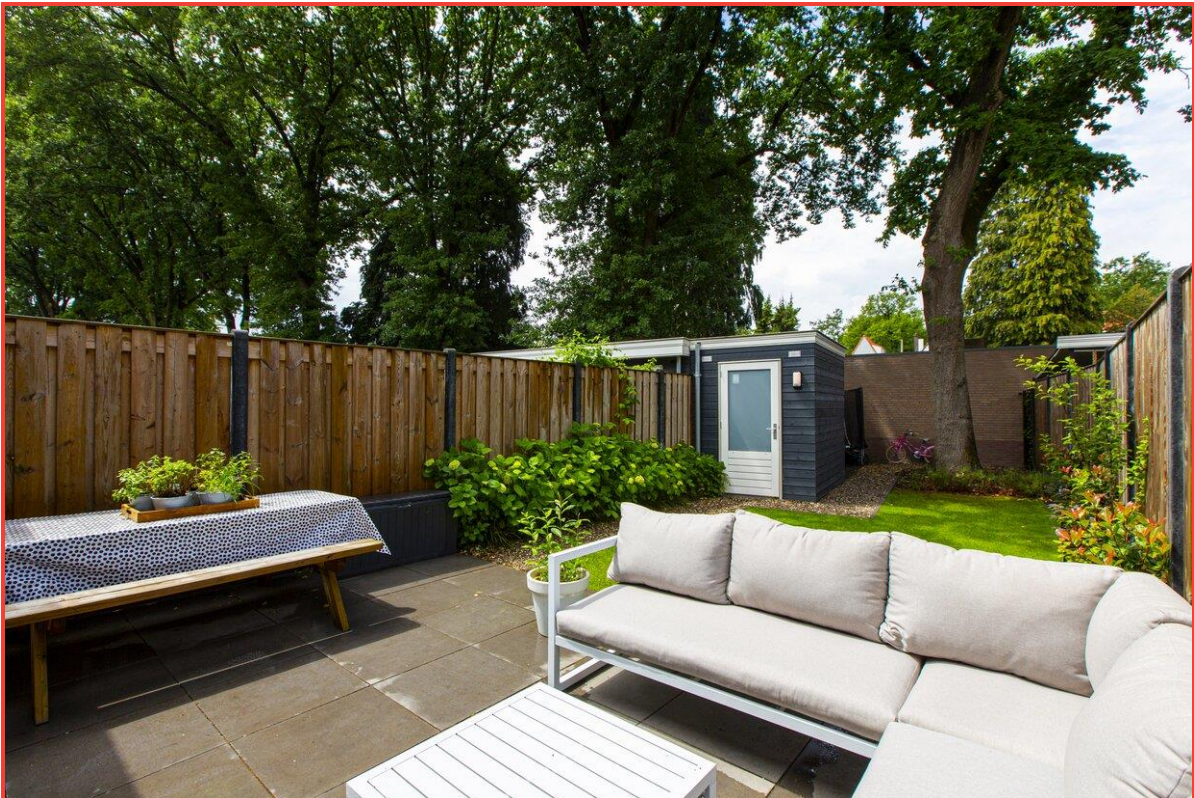

Transparant Makelaars
Hogeschoollaan 231
5037 GC Tilburg
tel: 013-4676107
e-mail: info@tm-makelaars.nl
website: www.tm-makelaars.nl



transparantie - vakmanschap - integriteit

Transparant Makelaars
Hogeschoollaan 231
5037 GC Tilburg
tel: 013-4676107
e-mail: info@tm-makelaars.nl
website: www.tm-makelaars.nl

An advertisement for NVM (Nederlandsche Vereniging van Makelaars) featuring a sparrow wearing a blue tie with the NVM logo. The background is a blue sky with clouds and a cityscape. The text 'Kies een bevlogen aankoopmakelaar!' is prominently displayed in white on a blue background. A blue box contains the text 'Je krijgt meer voor elkaar met een NVM-makelaar'. The NVM logo is in the top right corner, and 'nvm.nl' is in the bottom right corner.

**Kies een bevlogen
aankoopmakelaar!**

**Je krijgt meer voor elkaar
met een NVM-makelaar**

NVM

nvm.nl

Begane grond



Eerste verdieping

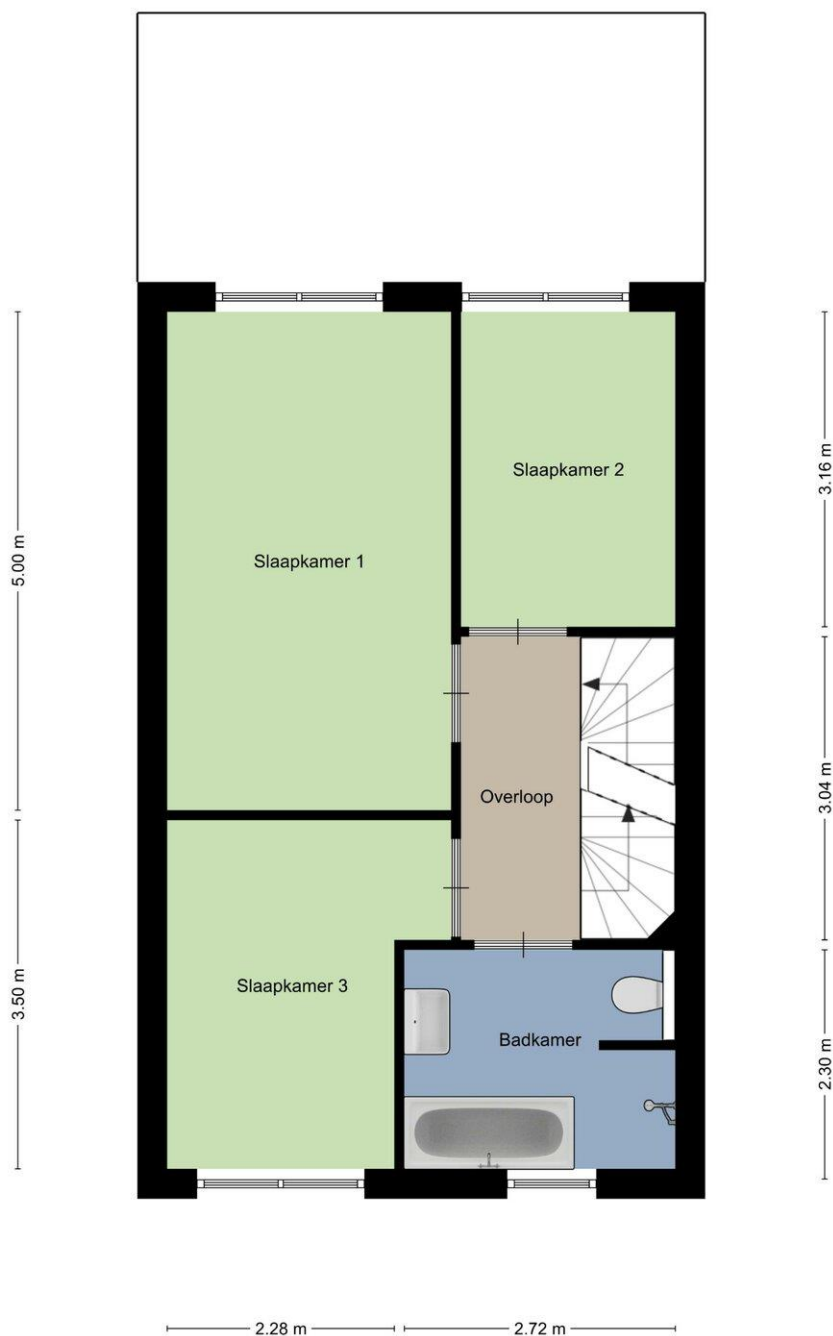

Aan de plattegronden kunnen geen rechten worden ontleend
© Zibber www.zibber.nl

Tweede verdieping

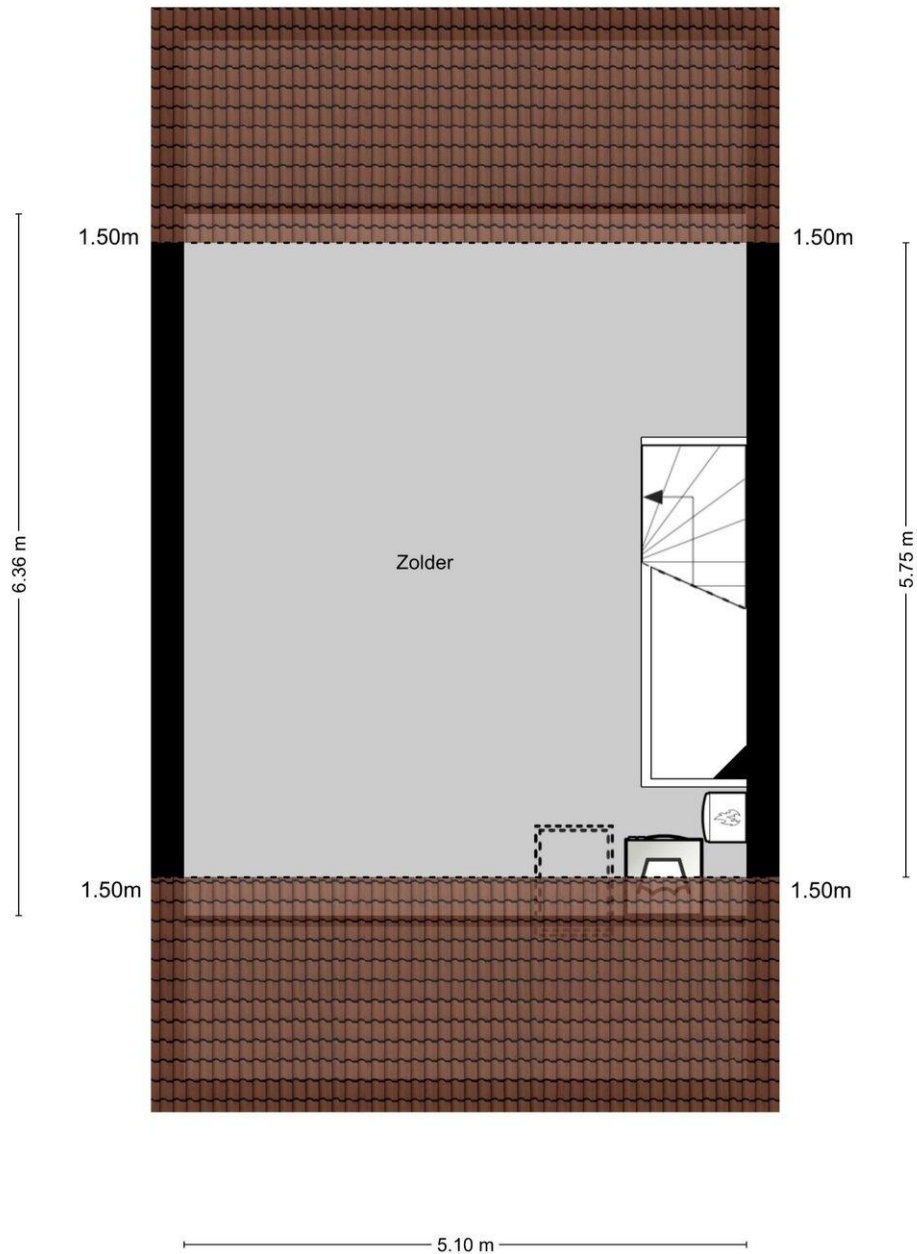

Aan de plattegronden kunnen geen rechten worden ontleend
© Zibber www.zibber.nl

Berging

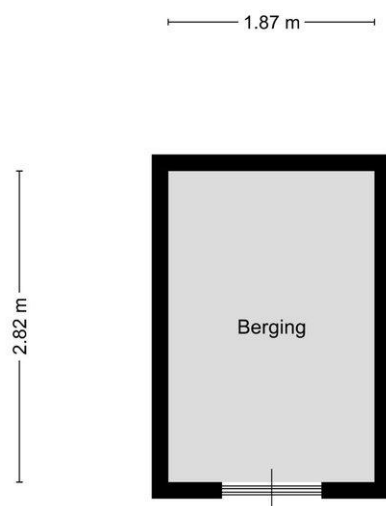

Aan de plattegronden kunnen geen rechten worden ontleend
© Zibber www.zibber.nl

kadaster

Adres Fanny Blankers-Koenhof 7
Postcode / Plaats 5026 CC Tilburg
Gemeente Tilburg
Sectie / Perceel Z / 1461
Oppervlakte 171 m²
Soort Volle eigendom

kadastrale kaart



12345	Deze kaart is noordgericht	Schaal 1: 500	
Perceelnummer		Kadastrale gemeente Tilburg	
25	Huisnummer	Sectie Z	
—	Vastgestelde kadastrale grens	Perceel 1461	
—	Voorlopige kadastrale grens		
—	Administratieve kadastrale grens		
—	Bebouwing		

Voor een eensluidend uittreksel, geleverd op 25 mei 2020
De bewaarder van het kadaster en de openbare registers

Aan dit uittreksel kunnen geen betrouwbare maten worden ontleend.
De Dienst voor het kadaster en de openbare registers behoudt zich de intellectuele eigendomsrechten voor, waaronder het auteursrecht en het databankrecht.

lijst van zaken

Voor de onderstaande zaken -ongeacht of ze roerend dan wel onroerend zijn- geldt dat ze soms wel en soms niet in de woning achterblijven. De lijst is bedoeld om duidelijkheid te scheppen om discussies achteraf te voorkomen.

Let op! Indien er geen duidelijkheid bestaat omtrent een zaak en/of indien er geen nadere afspraken zijn gemaakt over een zaak betekent dit dat de betreffende zaak wordt meegenomen door verkoper en dus **niet** achterblijft in de woning.

	Blijft achter	Gaat mee	Kan worden overgenomen	N.v.t.
Woning				
<i>Interieur</i>				
Verlichting, te weten:				
- Inbouwspots/dimmers	<input type="checkbox"/>	<input type="checkbox"/>	<input type="checkbox"/>	<input checked="" type="checkbox"/>
- Opbouwspots/armaturen/lampen/dimmers	<input type="checkbox"/>	<input checked="" type="checkbox"/>	<input type="checkbox"/>	<input type="checkbox"/>
- Losse (hang)lampen	<input type="checkbox"/>	<input checked="" type="checkbox"/>	<input type="checkbox"/>	<input type="checkbox"/>
(Losse) kasten, legplanken, te weten:				
-	<input type="checkbox"/>	<input checked="" type="checkbox"/>	<input type="checkbox"/>	<input type="checkbox"/>
- Inbouwkast slaapkamer gratis	<input checked="" type="checkbox"/>	<input type="checkbox"/>	<input type="checkbox"/>	<input type="checkbox"/>
Raamdecoratie/zonwering binnen, te weten:				
- Gordijnrails	<input type="checkbox"/>	<input checked="" type="checkbox"/>	<input type="checkbox"/>	<input type="checkbox"/>
- Gordijnen	<input type="checkbox"/>	<input checked="" type="checkbox"/>	<input type="checkbox"/>	<input type="checkbox"/>
- Overgordijnen	<input type="checkbox"/>	<input checked="" type="checkbox"/>	<input type="checkbox"/>	<input type="checkbox"/>
- Vitrages	<input type="checkbox"/>	<input checked="" type="checkbox"/>	<input type="checkbox"/>	<input type="checkbox"/>
- Rolgordijnen	<input type="checkbox"/>	<input checked="" type="checkbox"/>	<input type="checkbox"/>	<input type="checkbox"/>
- Lamellen	<input type="checkbox"/>	<input checked="" type="checkbox"/>	<input type="checkbox"/>	<input type="checkbox"/>
- Jaloezieën	<input type="checkbox"/>	<input checked="" type="checkbox"/>	<input type="checkbox"/>	<input type="checkbox"/>
- (Losse) horren/rolhorren	<input type="checkbox"/>	<input checked="" type="checkbox"/>	<input type="checkbox"/>	<input type="checkbox"/>
Vloerdecoratie, te weten:				
- Vloerbedekking	<input type="checkbox"/>	<input checked="" type="checkbox"/>	<input type="checkbox"/>	<input type="checkbox"/>
- Parketvloer	<input checked="" type="checkbox"/>	<input type="checkbox"/>	<input type="checkbox"/>	<input type="checkbox"/>
- Houten vloer(delen)	<input checked="" type="checkbox"/>	<input type="checkbox"/>	<input type="checkbox"/>	<input type="checkbox"/>
- Laminaat	<input checked="" type="checkbox"/>	<input type="checkbox"/>	<input type="checkbox"/>	<input type="checkbox"/>
- Plavuizen	<input type="checkbox"/>	<input type="checkbox"/>	<input type="checkbox"/>	<input checked="" type="checkbox"/>
(Voorzet) openhaard met toebehoren	<input type="checkbox"/>	<input type="checkbox"/>	<input type="checkbox"/>	<input checked="" type="checkbox"/>
Allesbrander	<input type="checkbox"/>	<input type="checkbox"/>	<input type="checkbox"/>	<input checked="" type="checkbox"/>
Houtkachel	<input type="checkbox"/>	<input type="checkbox"/>	<input type="checkbox"/>	<input checked="" type="checkbox"/>
(Gas)kachels	<input type="checkbox"/>	<input type="checkbox"/>	<input type="checkbox"/>	<input checked="" type="checkbox"/>

	Blijft achter	Gaat mee	Kan worden overgenomen	N.v.t.
Designradiator(en)	<input checked="" type="checkbox"/>	<input type="checkbox"/>	<input type="checkbox"/>	<input type="checkbox"/>
Radiatorafwerking	<input checked="" type="checkbox"/>	<input type="checkbox"/>	<input type="checkbox"/>	<input type="checkbox"/>
Overige, te weten:				
- Spiegelwanden	<input type="checkbox"/>	<input checked="" type="checkbox"/>	<input type="checkbox"/>	<input type="checkbox"/>
- Schilderij ophangstelsysteem	<input type="checkbox"/>	<input checked="" type="checkbox"/>	<input type="checkbox"/>	<input type="checkbox"/>
Keuken				
Keukenblok (met bovenkasten)	<input checked="" type="checkbox"/>	<input type="checkbox"/>	<input type="checkbox"/>	<input type="checkbox"/>
Keuken (inbouw)apparatuur, te weten:				
- Kookplaat	<input checked="" type="checkbox"/>	<input type="checkbox"/>	<input type="checkbox"/>	<input type="checkbox"/>
- (Gas) fornuis	<input checked="" type="checkbox"/>	<input type="checkbox"/>	<input type="checkbox"/>	<input type="checkbox"/>
- Afzuigkap	<input checked="" type="checkbox"/>	<input type="checkbox"/>	<input type="checkbox"/>	<input type="checkbox"/>
- Magnetron	<input checked="" type="checkbox"/>	<input type="checkbox"/>	<input type="checkbox"/>	<input type="checkbox"/>
- Oven	<input checked="" type="checkbox"/>	<input type="checkbox"/>	<input type="checkbox"/>	<input type="checkbox"/>
- Combi-oven/combimagnetron	<input checked="" type="checkbox"/>	<input type="checkbox"/>	<input type="checkbox"/>	<input type="checkbox"/>
- Koelkast	<input checked="" type="checkbox"/>	<input type="checkbox"/>	<input type="checkbox"/>	<input type="checkbox"/>
- Vriezer	<input checked="" type="checkbox"/>	<input type="checkbox"/>	<input type="checkbox"/>	<input type="checkbox"/>
- Koel-vriescombinatie	<input checked="" type="checkbox"/>	<input type="checkbox"/>	<input type="checkbox"/>	<input type="checkbox"/>
- Vaatwasser	<input checked="" type="checkbox"/>	<input type="checkbox"/>	<input type="checkbox"/>	<input type="checkbox"/>
- Quooker	<input type="checkbox"/>	<input type="checkbox"/>	<input type="checkbox"/>	<input checked="" type="checkbox"/>
- Koffiezetapparaat	<input type="checkbox"/>	<input checked="" type="checkbox"/>	<input type="checkbox"/>	<input type="checkbox"/>
Keukenaccessoires, te weten:				
-	<input type="checkbox"/>	<input type="checkbox"/>	<input type="checkbox"/>	<input checked="" type="checkbox"/>
Sanitair/sauna				
Toilet met de volgende toebehoren:				
- Toilet	<input checked="" type="checkbox"/>	<input type="checkbox"/>	<input type="checkbox"/>	<input type="checkbox"/>
- Toilethouder	<input type="checkbox"/>	<input type="checkbox"/>	<input type="checkbox"/>	<input checked="" type="checkbox"/>
- Toiletborstel(houder)	<input type="checkbox"/>	<input checked="" type="checkbox"/>	<input type="checkbox"/>	<input type="checkbox"/>
- Fontein	<input checked="" type="checkbox"/>	<input type="checkbox"/>	<input type="checkbox"/>	<input type="checkbox"/>
Badkamer met de volgende toebehoren:				
- Ligbad	<input checked="" type="checkbox"/>	<input type="checkbox"/>	<input type="checkbox"/>	<input type="checkbox"/>
- Jacuzzi/whirlpool	<input type="checkbox"/>	<input type="checkbox"/>	<input type="checkbox"/>	<input checked="" type="checkbox"/>
- Douche (cabine/scherm)	<input checked="" type="checkbox"/>	<input type="checkbox"/>	<input type="checkbox"/>	<input type="checkbox"/>
- Stoomdouche (cabine)	<input type="checkbox"/>	<input type="checkbox"/>	<input type="checkbox"/>	<input checked="" type="checkbox"/>

	Blijft achter	Gaat mee	Kan worden overgenomen	N.v.t.
- Wastafel	<input checked="" type="checkbox"/>	<input type="checkbox"/>	<input type="checkbox"/>	<input type="checkbox"/>
- Wastafelmeubel	<input checked="" type="checkbox"/>	<input type="checkbox"/>	<input type="checkbox"/>	<input type="checkbox"/>
- Planchet	<input type="checkbox"/>	<input type="checkbox"/>	<input type="checkbox"/>	<input checked="" type="checkbox"/>
- Toiletkast	<input type="checkbox"/>	<input type="checkbox"/>	<input type="checkbox"/>	<input checked="" type="checkbox"/>
- Toilet	<input checked="" type="checkbox"/>	<input type="checkbox"/>	<input type="checkbox"/>	<input type="checkbox"/>
- Toilethouder	<input type="checkbox"/>	<input type="checkbox"/>	<input type="checkbox"/>	<input checked="" type="checkbox"/>
- Toiletborstel(houder)	<input type="checkbox"/>	<input checked="" type="checkbox"/>	<input type="checkbox"/>	<input type="checkbox"/>
Sauna met toebehoren	<input type="checkbox"/>	<input type="checkbox"/>	<input type="checkbox"/>	<input checked="" type="checkbox"/>

Exterieur/Installaties/Veiligheid/Energiebesparing

Schotel/antenne	<input type="checkbox"/>	<input type="checkbox"/>	<input type="checkbox"/>	<input checked="" type="checkbox"/>
Brievenbus	<input checked="" type="checkbox"/>	<input type="checkbox"/>	<input type="checkbox"/>	<input type="checkbox"/>
(Voordeur)bel	<input checked="" type="checkbox"/>	<input type="checkbox"/>	<input type="checkbox"/>	<input type="checkbox"/>
Alarminstallatie	<input type="checkbox"/>	<input type="checkbox"/>	<input type="checkbox"/>	<input checked="" type="checkbox"/>
(Veiligheids)sloten en overige inbraakpreventie	<input checked="" type="checkbox"/>	<input type="checkbox"/>	<input type="checkbox"/>	<input type="checkbox"/>
Rookmelders	<input checked="" type="checkbox"/>	<input type="checkbox"/>	<input type="checkbox"/>	<input type="checkbox"/>
Screens/rolluiken	<input type="checkbox"/>	<input type="checkbox"/>	<input type="checkbox"/>	<input checked="" type="checkbox"/>
CV met toebehoren	<input checked="" type="checkbox"/>	<input type="checkbox"/>	<input type="checkbox"/>	<input type="checkbox"/>
(Klok)thermostaat	<input checked="" type="checkbox"/>	<input type="checkbox"/>	<input type="checkbox"/>	<input type="checkbox"/>
Warmwatervoorziening, te weten:				
- Via CV-installatie	<input checked="" type="checkbox"/>	<input type="checkbox"/>	<input type="checkbox"/>	<input type="checkbox"/>
- Boiler	<input type="checkbox"/>	<input type="checkbox"/>	<input type="checkbox"/>	<input checked="" type="checkbox"/>
- Close-in boiler	<input type="checkbox"/>	<input type="checkbox"/>	<input type="checkbox"/>	<input checked="" type="checkbox"/>
- Geiser	<input type="checkbox"/>	<input type="checkbox"/>	<input type="checkbox"/>	<input checked="" type="checkbox"/>
Mechanische ventilatie	<input checked="" type="checkbox"/>	<input type="checkbox"/>	<input type="checkbox"/>	<input type="checkbox"/>
Luchtbehandeling	<input checked="" type="checkbox"/>	<input type="checkbox"/>	<input type="checkbox"/>	<input type="checkbox"/>
Airconditioning met toebehoren (aantal:)	<input type="checkbox"/>	<input type="checkbox"/>	<input type="checkbox"/>	<input checked="" type="checkbox"/>
Isolatievoorzieningen (voorzetramen/radiatorfolie etc.), te weten:				
-	<input type="checkbox"/>	<input type="checkbox"/>	<input type="checkbox"/>	<input checked="" type="checkbox"/>
Telefoonaansluiting/internetaansluiting	<input checked="" type="checkbox"/>	<input type="checkbox"/>	<input type="checkbox"/>	<input type="checkbox"/>
Veiligheidsschakelaar wasautomaat	<input checked="" type="checkbox"/>	<input type="checkbox"/>	<input type="checkbox"/>	<input type="checkbox"/>
Waterslot wasautomaat	<input checked="" type="checkbox"/>	<input type="checkbox"/>	<input type="checkbox"/>	<input type="checkbox"/>
Zonnepanelen	<input type="checkbox"/>	<input type="checkbox"/>	<input type="checkbox"/>	<input checked="" type="checkbox"/>

	Blijft achter	Gaat mee	Kan worden overgenomen	N.v.t.
Tuin				
<i>Inrichting</i>				
Tuinaanleg/bestrating	<input checked="" type="checkbox"/>	<input type="checkbox"/>	<input type="checkbox"/>	<input type="checkbox"/>
Beplanting	<input checked="" type="checkbox"/>	<input type="checkbox"/>	<input type="checkbox"/>	<input type="checkbox"/>
<i>Verlichting/installaties</i>				
Buitenverlichting	<input checked="" type="checkbox"/>	<input type="checkbox"/>	<input type="checkbox"/>	<input type="checkbox"/>
Tijd- of schemerschakelaar/bewegingsmelder	<input type="checkbox"/>	<input type="checkbox"/>	<input type="checkbox"/>	<input checked="" type="checkbox"/>
<i>Bebouwing</i>				
Tuinhuis/buitenberging	<input checked="" type="checkbox"/>	<input type="checkbox"/>	<input type="checkbox"/>	<input type="checkbox"/>
Kasten/werkbank in tuinhuis/berging	<input type="checkbox"/>	<input checked="" type="checkbox"/>	<input type="checkbox"/>	<input type="checkbox"/>
(Broei)kas	<input type="checkbox"/>	<input type="checkbox"/>	<input type="checkbox"/>	<input checked="" type="checkbox"/>
<i>Overig</i>				
Overige tuin, te weten:				
- (Sier)hek	<input type="checkbox"/>	<input type="checkbox"/>	<input type="checkbox"/>	<input checked="" type="checkbox"/>
- Vlaggenmast(houder)	<input type="checkbox"/>	<input type="checkbox"/>	<input type="checkbox"/>	<input checked="" type="checkbox"/>

Overig	Ja	Nee	Gaat mee	Moet worden overgenomen
Zijn er zaken die geen eigendom zijn van verkoper omdat er sprake is van een leasecontract. Zo ja, neemt verkoper de zaak mee of moet het betreffende contract worden overgenomen?				
CV/geiser/boiler	<input type="checkbox"/>	<input checked="" type="checkbox"/>	<input type="checkbox"/>	<input type="checkbox"/>
Keuken/tuin/kozijnen	<input type="checkbox"/>	<input checked="" type="checkbox"/>	<input type="checkbox"/>	<input type="checkbox"/>
Intelligente thermostaten e.d.	<input type="checkbox"/>	<input checked="" type="checkbox"/>	<input type="checkbox"/>	<input type="checkbox"/>
Stadsverwarming	<input type="checkbox"/>	<input checked="" type="checkbox"/>	<input type="checkbox"/>	<input type="checkbox"/>
Zonnepanelen	<input type="checkbox"/>	<input checked="" type="checkbox"/>	<input type="checkbox"/>	<input type="checkbox"/>

Transparant Makelaars
Hogeschoollaan 231
5037 GC Tilburg
tel: 013-4676107
e-mail: info@tm-makelaars.nl
website: www.tm-makelaars.nl



aantekeningen

over ons

Wie zijn wij

Transparant Makelaars is een jong enthousiast team dat wordt geleid door **Pieter Reijnen**. Op 1 Mei 2009 is hij gestart met zijn eigen kantoor. Deze NVM makelaar is tevens beëdigd taxateur voor zowel NWWI als TMI taxaties. Naast Vastgoed en Makelaardij heeft Pieter Commerciële Economie gestudeerd. Hij heeft de afgelopen jaren ervaring opgedaan bij gerenommeerde makelaarskantoren in Midden Brabant.

Woningen verkoop:

Bij **verkoop** bieden wij u geen loze garanties. Wij garanderen u geen verkoop binnen zeer kort tijdsbestek. Wij garanderen u echter wel dat wij uw woning maximaal onder de aandacht brengen; dat wij u helpen met het verkoopklaar maken van uw woning en desgewenst dit hele proces met een team van deskundigen voor u regelen. Wij "ontzorgen" uw verkoop en garanderen daarmee een maximale opbrengst. De kosten worden vooraf met u besproken en zijn dus transparant.

Woningen aankoop:

Vertrouwt u ons uw aankoop toe, dan garanderen wij dat u weet wat u koopt. Wij maken uw **aankoop transparant**. De prijs-kwaliteitsverhouding van het door u gewenste object moet marktconform zijn en bij geringe twijfel over de bouwkundige staat, schakelt Transparant Makelaars altijd een onafhankelijk bouwkundig adviesbureau in.

Ontzorging

Transparant Makelaars gaat verder dan de meeste makelaars. Wij maken gebruik van professionele fotografen, tektschrijvers, interieuradviseurs, tuinarchitecten, hoveniers en bedrijven die alles in en om uw woning in orde brengen: van elektra tot stucwerk. Kortom u kunt het verkoopklaar maken van uw woning met een gerust hart aan ons overlaten.

Taxaties

Transparant Makelaars is in staat om op korte termijn een gedegen **transparent** taxatierapport op te maken. De rapporten worden door uw hypotheekverstrekker gegarandeerd geaccepteerd. Uw Transparant Makelaar is immers VastgoedCert - gecertificeerd en bovendien lid van de NVM (Nederlandse Vereniging van Makelaars), en voert NWWI gecertificeerde woning taxaties uit. Daarnaast zijn wij ook bevoegd bedrijfstataties uit te voeren volgens de TMI (Taxatie Meet Instituut) standaard.

Bedrijfs OG

Uw bedrijfs onroerend goed verdient een goed rendement. Helaas ziet Transparant Makelaars vaak bedrijfs onroerend goed onnodig verkommeren, wat met een kleine investering wel renderend is te maken. Schakel **Transparant Makelaars** in voor de **verhuur, verkoop, aankoop of advies** op dit specialistische terrein.



Pieter Reijnen

Algemeen directeur/
bedrijfsmakelaar
Register Makelaar
Taxateur (RMT)
Register Taxateur
(TMI)



Gijs van Looij

Directeur wonen
Register Makelaar
Taxateur (RMT)



Jip Donders

Vastgoedadviseur
Planoloog
Assistent Register
Makelaar Taxateur



Tim van Rijswijk

Nieuwbouwadviseur
Assistent Register
Makelaar Taxateur
(ARMT)



Bennet Vissers

Erkend hypotheek-
adviseur



Carola Keller

Office manager

informatie kopen van een woning

Ná de bezichtiging

De verkoop van een woning is ook voor de verkoper een spannende tijd. Wij stellen het daarom zeer op prijs als u uw bevindingen binnen enkele dagen na bezichtiging aan ons kenbaar maakt.

Onderzoeksplicht

De onroerende zaak moet bij de eigendomsoverdracht de feitelijke eigenschappen bezitten die voor een normaal gebruik nodig zijn. Verkoper staat in voor de afwezigheid van gebreken die dit normale gebruik belemmeren, tenzij deze bij koper kenbaar waren op het moment dat de koopovereenkomst tot stand kwam. Voor de afwezigheid van andere (verborgen) gebreken hoeft verkoper in beginsel niet in te staan. Het risico hiervoor berust bij de koper. Een koper wordt desgewenst in de gelegenheid gesteld om voorafgaande aan de aankoop het noodzakelijk geachte onderzoek te doen.

Hypotheek en financieel advies

Het kiezen van de juiste hypotheek is belangrijk. Met meer dan 90 aanbieders, zoals banken, verzekeringsmaatschappijen, pensioenfondsen en ruim 500 hypotheekvarianten, is er keus genoeg.

Transparant Makelaars werkt samen met financiële adviseurs, die u wegwijs kunnen maken in de complexe hypotheekwereld. Met een onafhankelijk en deskundig advies, dat bovendien volledig gratis is.

Zet nu de eerste stap op weg naar uw ideale hypotheek en vraag een vrijblijvend transparant hypotheekadvies aan. Geen verrassingen achteraf. Dat mag u van Transparant Makelaars verwachten.

Het uitbrengen van een bod

Bij het uitbrengen van een bod is niet alleen het bedrag van belang, maar dient u zich ook duidelijk uit te spreken over o.a. de navolgende zaken:

- de datum van aanvaarding
- eventuele overname roerende zaken
- eventuele ontbindende voorwaarde(n)

aankopen van een woning

U kunt een vrijblijvend gesprek aanvragen bij ons over de aankoop van een woning. Bij de aankoop van een woning komt veel kijken, waar wij u graag bij helpen. In het aankoopproces onderscheiden wij de volgende stappen.

Stap 1: geschikte woning zoeken

Wij kunnen u helpen zoeken naar de woning die bij u past, door het aanmaken van een Funda zoekprofiel. Hierin geeft u een aantal woonwensen aan, namelijk welke prijsklasse, buurt, minimaal aantal m² etc. U wordt vervolgens op de hoogte gehouden van de woningen die aangemeld worden en die voldoen aan uw woonwensen. U kunt natuurlijk zelf ook woningen zoeken op bijvoorbeeld www.funda.nl

Stap 2: bezichtiging

Wij regelen een bezichtigingsafspraak en begeleiden u bij de bezichtiging. Tijdens de bezichtiging zullen wij kritisch kijken naar het onderhoud van de woning, de aanwezigheid van eventuele gebreken en naar eventuele noodzakelijke reparaties of uit te voeren verbouwingen.

Stap 3: extra onderzoek

Wellicht is het nodig om een bouwkundig specialist in te schakelen, waarbij wij u kunnen helpen. Daarnaast nemen wij u werk uit handen door onderzoek te doen naar bestemmingsplannen, milieuaspecten, relevante gegevens in het Kadaster, status en eventueel verplichtingen van Vereniging van Eigenaren, status van de VvE, gemeente- en provinciebepalingen en de aanwezigheid van een energielabel. Ook onderzoeken wij met u graag of de woning voor u financieel haalbaar is? Hierbij kan onze hypotheekadviseur u van dienst zijn.

Stap 4: onderhandelingen

Wij zullen u adviseren over de beste biedingsstrategie en het vaststellen van een openingsbod. Gezien onze ervaring en toegang tot de NVM-database kunnen wij de marktwaarde zien van vergelijkbare woningen. Wij kunnen zorgen dat de juiste ontbindende voorwaarden worden bedongen. Op basis van deze voorwaarden kan een koopovereenkomst alsnog ontbonden worden.

Stap 5: ondertekening koopovereenkomst

Als de verkoper het bod heeft geaccepteerd, kan de koopovereenkomst worden opgesteld. Deze lopen wij samen met u door om zeker te zijn dat alles klopt. Als alles in orde is dan ondertekenen u en de verkoper de koopovereenkomst. Zodra de koopovereenkomst door beide partijen is ondertekend ontstaat de koop. Uiteraard kunnen wij u ook adviseren over een geschikte notaris

Stap 6: de woning financieren

Wanneer de koopovereenkomst getekend is, dient u de financiering definitief rond te maken, waarmee onze hypotheekadviseur u kan helpen. Zodra de financiering rond is, stuurt de bank de hypotheekstukken naar de notaris. Voor de datum van levering zorgt de bank dat de hypotheeksom wordt gestort op de derdenrekening van de notaris.

Stap 7: aanvaarding en koop

Voor het transport bij de notaris gaat u samen met ons de woning controleren of deze in de afgesproken staat wordt opgeleverd. Daarna gaan we naar de notaris en tekent u de akte van levering en eventueel de hypotheekakte. Vervolgens zorgt de notaris ervoor dat de akten worden ingeschreven in de openbare registers van het Kadaster. Na deze inschrijvingen bent u officieel eigenaar van uw nieuwe woning!

algemene voorwaarden

Documentatie

Deze informatie is niet bedoeld als aanbod. Aan in deze brochure vermelde maten kunnen geen rechten worden ontleend. De indeling op de tekening kan enigszins afwijken van de werkelijke indeling. Voor de juistheid van de verstrekte informatie zijn wij in regel in grote mate afhankelijk van derden en wij, noch de verkoper, aanvaarden dienaangaande enige aansprakelijkheid.

Koopakte

Tenzij anders vermeld zal de koopakte worden opgemaakt door Transparant Makelaars conform de model koopakte, opgesteld door de Nederlandse Vereniging van Makelaars in onroerende goederen en vastgoeddeskundigen (NVM), de Consumentenbond en de Vereniging Eigen Huis.

Asbest

Asbest is in het verleden veel toegepast in de bouw vanwege de goede eigenschappen die het materiaal bezit. Sedert 1 juli 1993 is de verkoop van asbesthoudende materialen in Nederland echter verboden. Woningen die voor die datum zijn gebouwd kunnen dus nog asbesthoudende materialen bevatten. In de koopakte zal dan ook bij die woningen een clause worden opgenomen waarin koper verklaart bekend te zijn met de eventuele aanwezigheid van asbesthoudende materialen en deze te aanvaarden.

Ontbindende voorwaarde financiering

Wij beschouwen het als vanzelfsprekend dat een aspirant koper, alvorens in onderhandeling te treden dan wel tot aankoop over te gaan, zich heeft laten informeren omtrent zijn financieringsmogelijkheden. Een uitgebracht en door de verkoper geaccepteerd bod is namelijk bindend en in principe is de koop dan gesloten.

Waarborgsom / bankgarantie

Tot zekerheid van de nakoming van de verplichtingen van de koper, wordt in de koopakte een artikel opgenomen waarbij de koper zich verplicht binnen de afgesproken tijd een waarborgsom te storten op de rekening van de notaris. Deze waarborgsom bedraagt in de regel 10% van de koopsom en strekt ten tijde van de eigendomsoverdracht in mindering op de koopsom. In plaats van deze waarborgsom te storten kan koper ook een schriftelijke bankgarantie stellen.

Lijst van (on)roerende zaken

Bij aankoop wordt de staat van oplevering in de regel vastgesteld middels een lijst van (on)roerende zaken behorende bij de koopakte.



transparant makelaars



Transparant Makelaars
Hogeschoollaan 231
5037 GC Tilburg

tel: 013-4676107
fax: 013-4672156

e-mail: info@tm-makelaars.nl
website: www.tm-makelaars.nl

transparantie - vakmanschap - integriteit