

Transparant Makelaars
Hogeschoollaan 231
5037 GC Tilburg
tel: 013-4676107
e-mail: info@tm-makelaars.nl
website: www.tm-makelaars.nl



te koop

transparant makelaars



**Uilenburg 7
te Hilvarenbeek**

Vraagprijs € 450.000,- k.k.

transparantie - vakmanschap - integriteit

kenmerken

Vraagprijs	€ 450.000,-
Soort	Woonhuis
Type woning	Geschakelde 2-onder-1-kapwoning
Aantal kamers	5 kamers, waarvan 4 slaapkamers
Inhoud woning	Ca. 445 m ³
Perceel oppervlakte	180 m ²
Gebruiksoppervlakte	Ca. 102 m ²
Soort woning	Eengezinswoning
Bouwjaar	1986
Tuin	Achtertuintje gelegen op het zonnige westen
Garage	Ca. 28 m ² (10,03 m bij 2,62 m, verdeeld in 2 gedeeltes)
Energielabel	C
Verwarming	C.V.-Ketel
C.V.-ketel	Remeha (Gas gestookt uit 2015, eigendom)

locatie

Uilenburg 7
5081 RH HILVARENBEEK



omschrijving

Uilenburg 7, 5081 RH Hilvarenbeek

Deze gemoderniseerde geschakelde 2-onder-1-kapwoning is gelegen in de gewilde en kindvriendelijke woonwijk "Doelakkers". De woning is voorzien van vier slaapkamers en een leuke achtertuin gelegen op het zonnige westen. Ook heeft de woning een riante garage van ca. 28 m². De begane grond van de woning is in 2020 volledig gemoderniseerd. De woning is zeer centraal gelegen. Zo vindt u op korte afstand een kinderboerderij, basisscholen, speeltuintje(s), sportvoorzieningen (voetbal, tennis, hockey, sporthal & zwembad) en het centrum van Hilvarenbeek. Het gezellige centrum van Hilvarenbeek heeft vele voorzieningen zoals restaurants, terrasjes en winkelcentrum "Hilverhof". Met de auto bereikt u in korte tijd het centrum van Tilburg of de snelwegen richting zowel Breda, Eindhoven als 's-Hertogenbosch. Daarnaast staat Hilvarenbeek bekend om zijn ligging nabij België en natuur zoals landgoed "Gorp en Rovert" en de natuurgebied "Annanina's rust".

Woonoppervlakte: circa 102 m²

Tuinkamer: circa 19 m²

Perceel: 180 m²

Inhoud: circa 445 m³

Garage: circa 28 m²

Bouwjaar: 1986

Begane grond:

De hal/entree geeft toegang tot de meterkast, trapopgang, toiletruimte en de woonkamer. De toiletruimte is volledig betegeld en voorzien van een hangend closet en een fonteintje. De woonkamer is voorzien van een mooie parketvloer en stucwerk op de wanden en het plafond. Het zitgedeelte vindt u aan de voorzijde van de woning en de keuken met eetgedeelte aan de achterzijde. De luxe keuken (2020) is voorzien van een kookeiland en een keukenblok met kastenwand. De keuken is voorzien van veel gemakken. Zo vindt u hier een inductie kookplaat met ingebouwde afzuiging, koelkast, vriezer, RVS spoelbak, vaatwasser, combi-oven en een koffieautomaat. Vanuit de keuken heeft u via een deur toegang tot de sfeervolle tuinkamer.

Eerste verdieping:

De overloop geeft toegang tot de drie slaapkamers en de badkamer. Twee slaapkamers zijn gelegen aan de voorzijde van de woning en één aan de achterzijde. Alle kamers zijn afgewerkt met stucwerk op de wanden en een laminaatvloer. Daarnaast hebben twee van de kamers een dakkapel. De badkamer is volledig betegeld en voorzien van een douche, wastafel in meubel en een hangend closet.

Tweede verdieping:

Deze verdieping is verdeeld in een voorzolder en een slaapkamer. Op de voorzolder vindt u naast handige bergruimte ook de opstelling van de CV-ketel (Remeha, 2015). De slaapkamer op deze verdieping is voorzien van een laminaatvloer en een Velux dakraam.

Tuin:

De woning beschikt over zowel een voor- als achtertuin. De voortuin is voorzien van een oprit. Vanaf de oprit heeft u toegang tot de woning en de garage. De achtertuin is gelegen op het zonnige westen en is volledig voorzien van sierbestrating. Aan de woning vindt u daarnaast een sfeervolle tuinkamer die door glazen schuiframen volledig af te sluiten is. Hierdoor kunt u hier het grootste deel van het jaar heerlijk vertoeven. Met enkele aanpassingen is het mogelijk om van het achterste gedeelte van de garage een overkapping te maken. Deze optie geeft u extra mogelijkheden in de tuin. Om hiervan een idee te geven vindt u bij de plattegronden een optie tekening hiervan.

Garage & Berging:

De garage (ca. 28 m²) is voorzien van elektra, water en openslaande deuren naar de oprit. Daarnaast vindt u hier de aansluitingen van de wasapparatuur. De garage is momenteel in twee aparte delen gesplitst door een muurtje met een schuifdeur. Indien gewenst kan hier weer één grote ruimte van gemaakt worden. Vanuit de garage heeft u toegang tot de achtertuin waar u uitkomt in de tuinkamer.

Kenmerken:

- woning voorzien van vier slaapkamers;
- eigen oprit aan voorzijde van de woning;
- ruime garage van circa 28 m² voorzien van water;
- fraaie achtertuin gelegen op het zonnige westen;
- begane grond incl. keuken vernieuwd in 2020;
- gelegen nabij het centrum van Hilvarenbeek met vele voorzieningen;
- gelegen nabij bossen en natuur zoals landgoed "Gorp en Roover" en "Annanina's rust";
- gelegen nabij uitvalswegen richting Tilburg, Eindhoven, Den Bosch, Breda en België.

Hilvarenbeek:

Hilvarenbeek staat bekend om zijn vele voorzieningen zoals winkels, terrasjes en eetgelegenheden. Op het dorpsplein, het Vrijthof, worden vooral in de zomermaanden verschillende activiteiten georganiseerd. Het Vrijthof wordt ook wel het mooiste groene plein van Brabant genoemd. Zo heeft dit plein een bijna 350 jaar oude lindeboom, de meer dan 1000 jaar oude St. Petrus kerk, het gemeentehuis en een authentieke bierbrouwerij. Het gehele plein is omringd door bomen. Hilvarenbeek is een sprankelende gemeente met veel actieve verenigingen en clubs. Rond het prachtige dorp liggen bossen die doorlopen tot in België. Deze omliggende bossen, heide en akkers bieden een ideale omgeving voor kinderen, fietsers, paardenliefhebbers en wandelaars. Hilvarenbeek is middels een vierbaansweg met Tilburg verbonden, evenals met de A58. Breda, 's-Hertogenbosch en Eindhoven liggen op slechts 20 minuten rijden. Terwijl u vanuit Hilvarenbeek al in 15 minuten rijden in het centrum van Tilburg bent.

Vraagprijs € 450.000,00 kosten koper

Transparant Makelaars
Hogeschoollaan 231
5037 GC Tilburg
tel: 013-4676107
e-mail: info@tm-makelaars.nl
website: www.tm-makelaars.nl

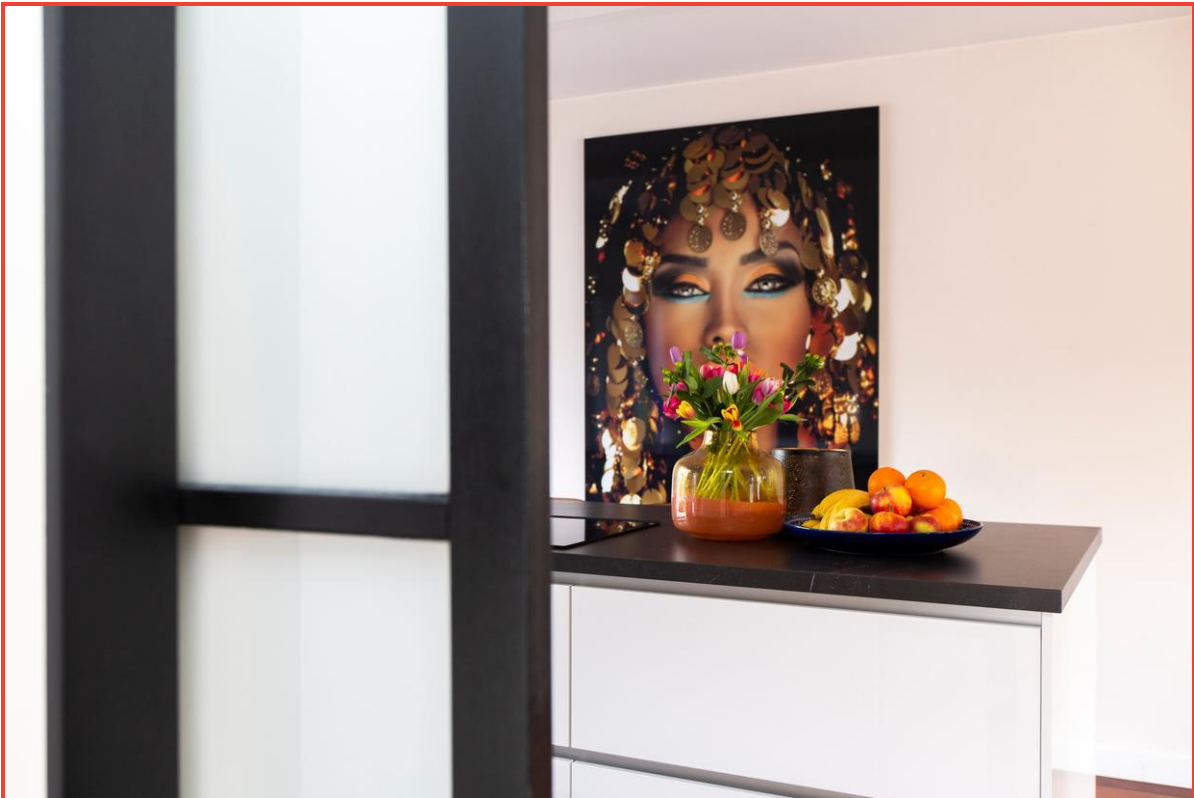

transparantie - vakmanschap - integriteit

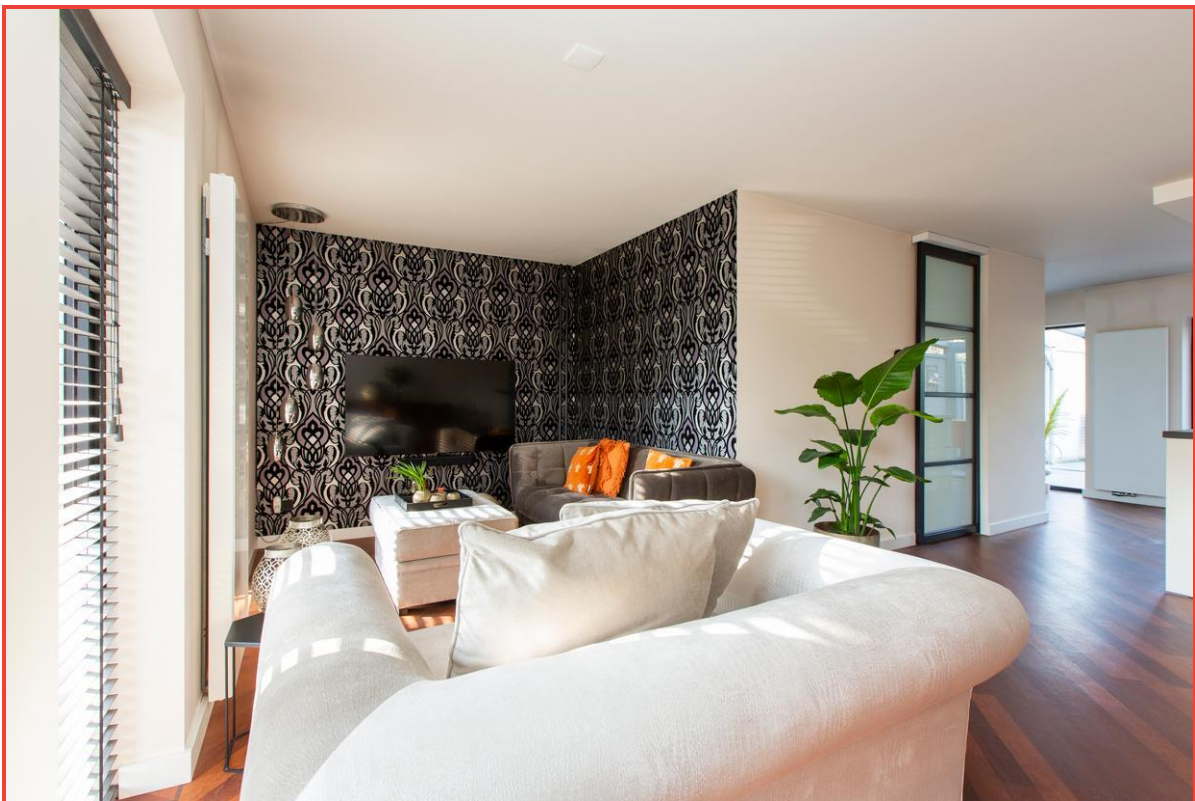





Transparant Makelaars
Hogeschoollaan 231
5037 GC Tilburg
tel: 013-4676107
e-mail: info@tm-makelaars.nl
website: www.tm-makelaars.nl



transparantie - vakmanschap - integriteit



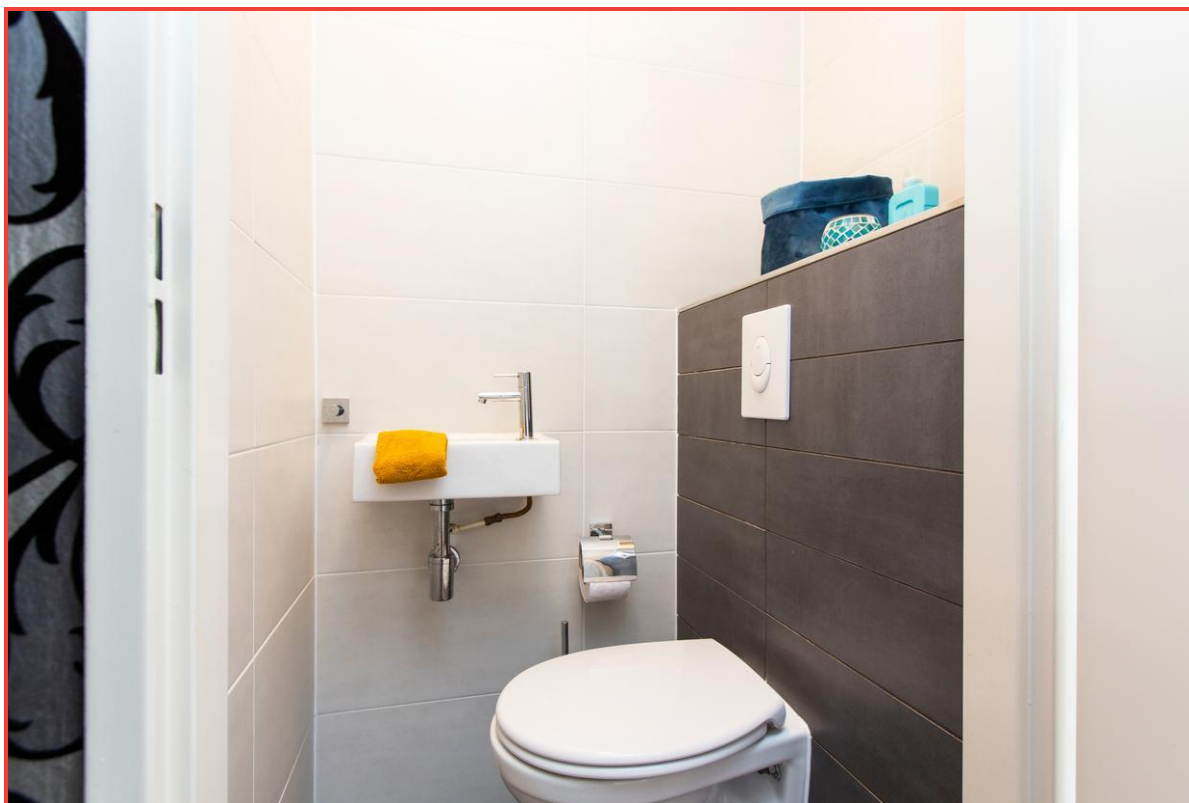



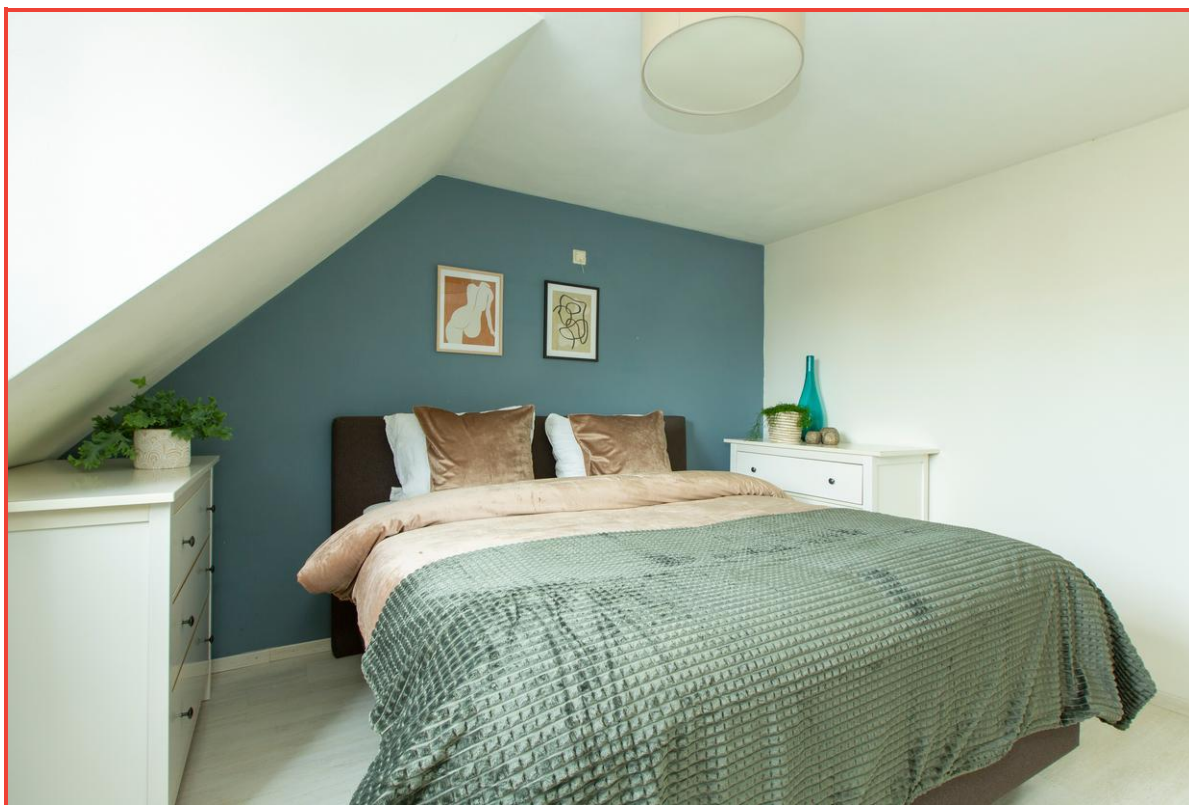

Transparant Makelaars
Hogeschoollaan 231
5037 GC Tilburg
tel: 013-4676107
e-mail: info@tm-makelaars.nl
website: www.tm-makelaars.nl

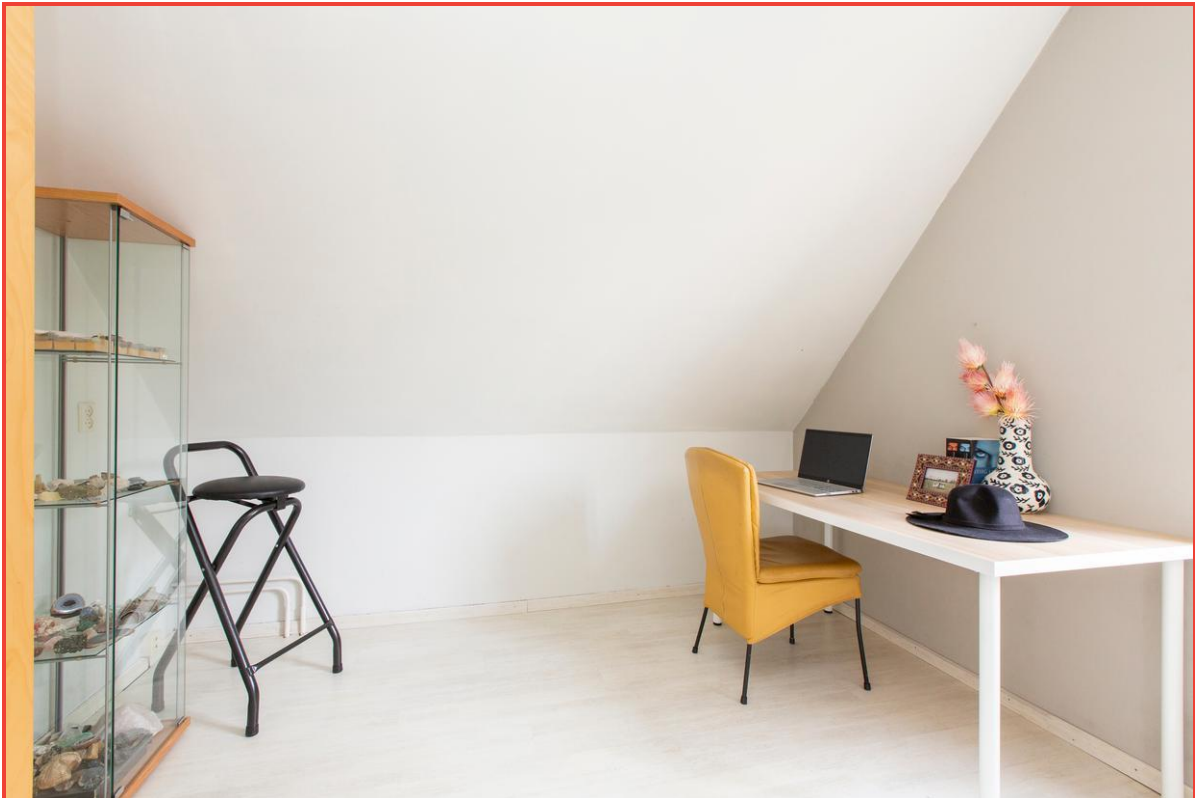

transparantie - vakmanschap - integriteit

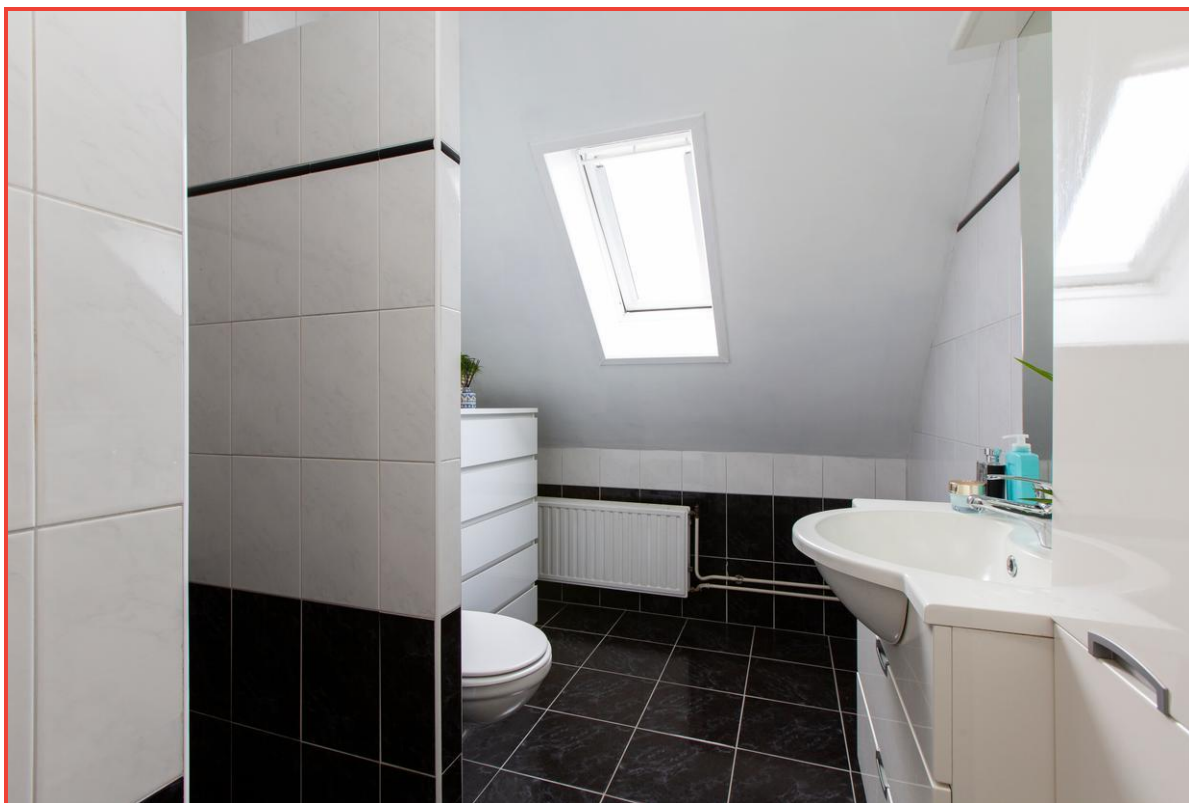



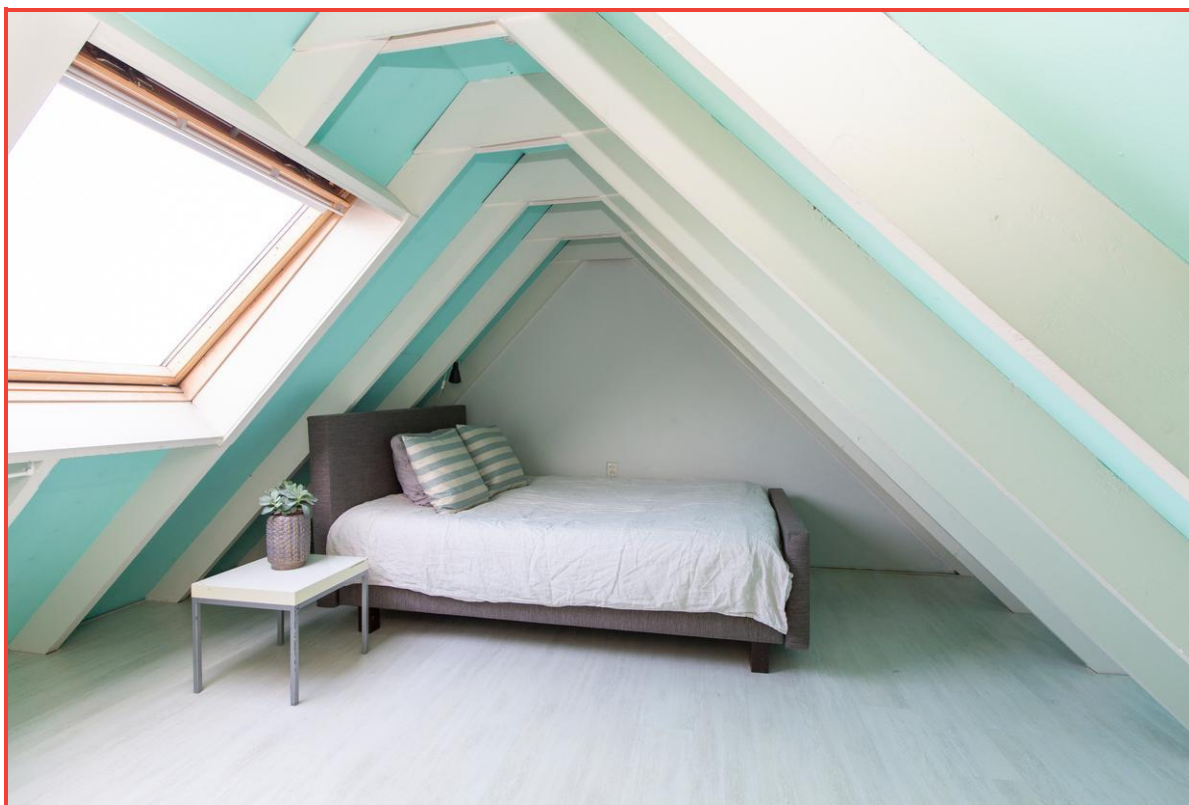

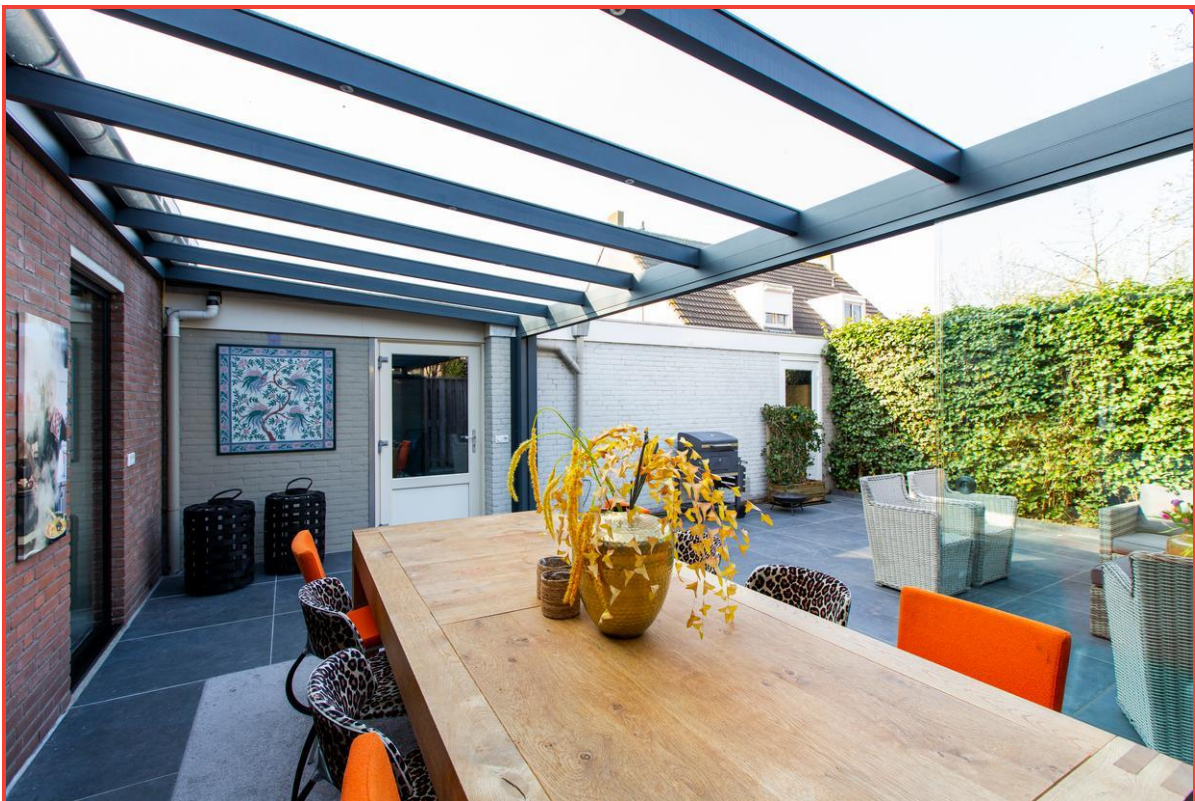
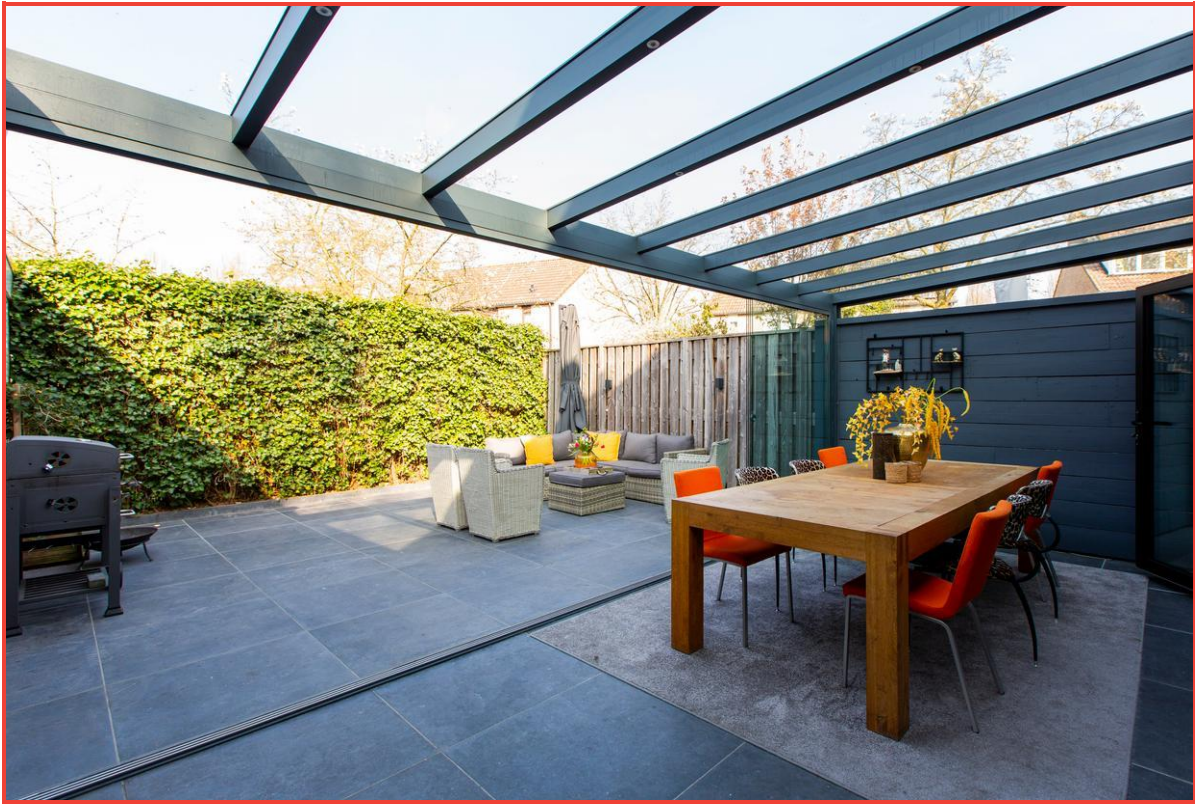

Transparant Makelaars
Hogeschoollaan 231
5037 GC Tilburg
tel: 013-4676107
e-mail: info@tm-makelaars.nl
website: www.tm-makelaars.nl

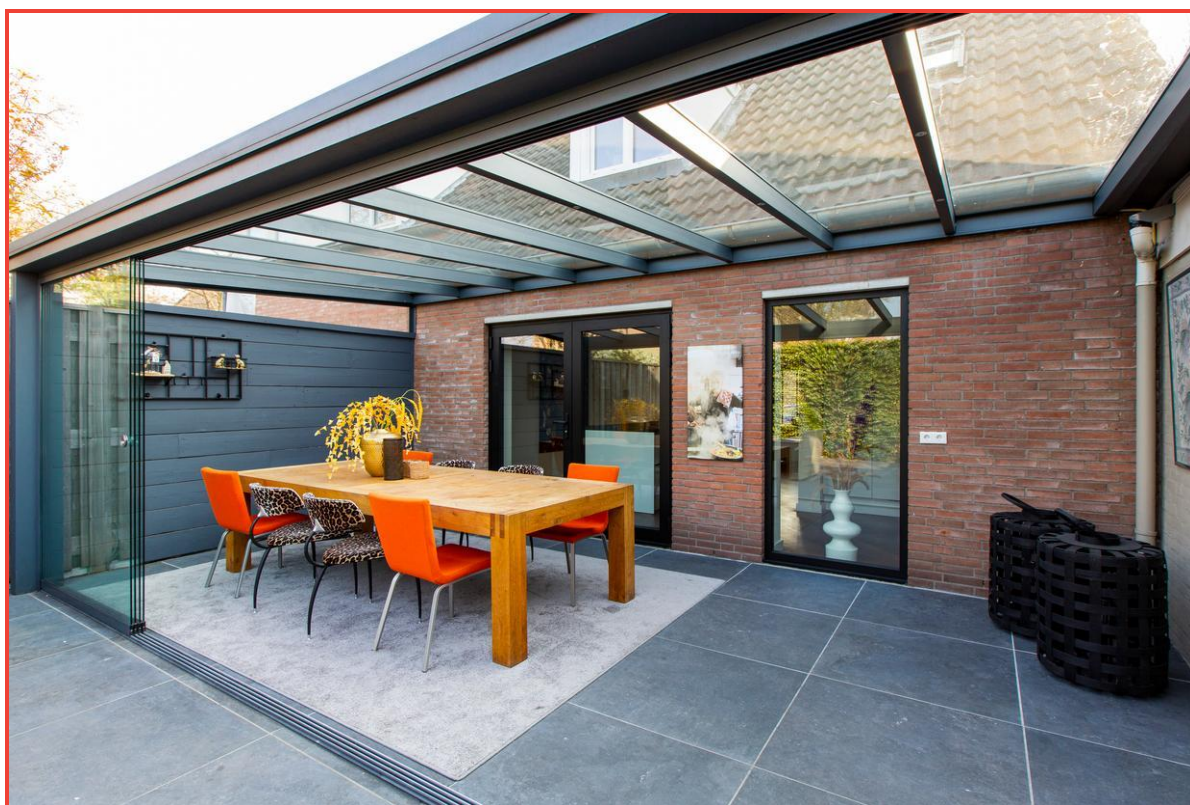

transparantie - vakmanschap - integriteit

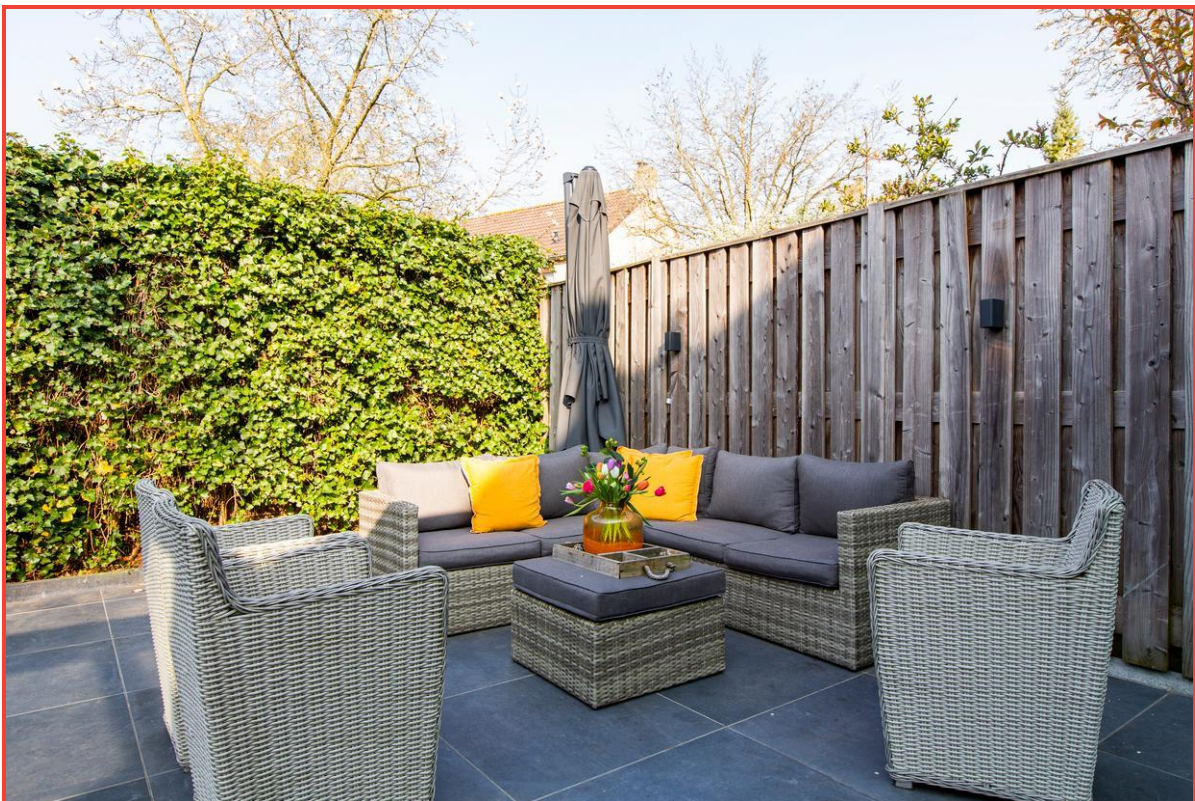



Transparant Makelaars
Hogeschoollaan 231
5037 GC Tilburg
tel: 013-4676107
e-mail: info@tm-makelaars.nl
website: www.tm-makelaars.nl

An advertisement for NVM (Nederlandsche Vereniging van Makelaars) featuring a sparrow wearing a blue tie with the NVM logo. The background shows a cityscape with a prominent church spire. The text is in white on a blue background.

**Kies een bevlogen
aankoopmakelaar!**

NVM

**Je krijgt meer voor elkaar
met een NVM-makelaar**

nvm.nl

Begane grond



Begane grond optie tekening



Eerste verdieping



Aan de plattegronden kunnen geen rechten worden ontleend
© Zibber www.zibber.nl

Tweede verdieping

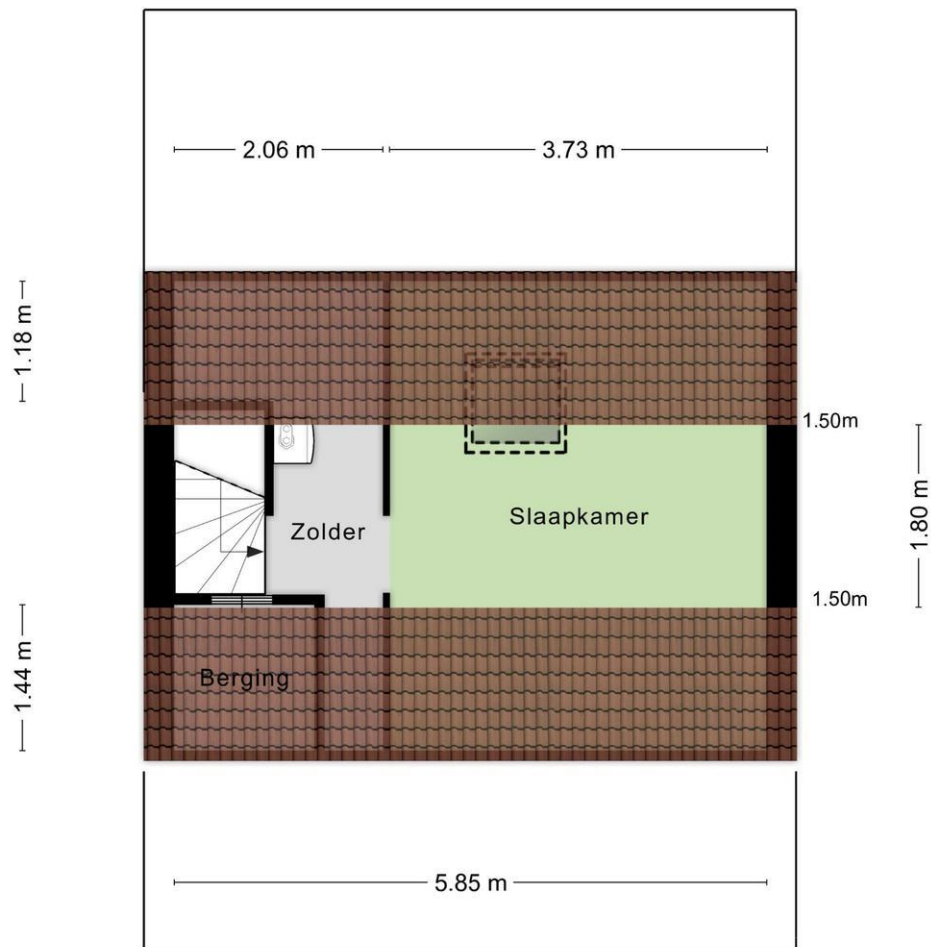

Aan de plattegronden kunnen geen rechten worden ontleend
© Zibber www.zibber.nl

Transparant Makelaars
Hogeschoollaan 231
5037 GC Tilburg
tel: 013-4676107
e-mail: info@tm-makelaars.nl
website: www.tm-makelaars.nl



Voor de onderstaande zaken -ongeacht of ze roerend dan wel onroerend zijn- geldt dat ze soms wel en soms niet in de woning achterblijven. De lijst is bedoeld om duidelijkheid te scheppen om discussies achteraf te voorkomen.

Let op! Indien er geen duidelijkheid bestaat omtrent een zaak en/of indien er geen nadere afspraken zijn gemaakt over een zaak betekent dit dat de betreffende zaak wordt meegenomen door verkoper en dus **niet** achterblijft in de woning.

	Blijft achter	Gaat mee	Kan worden overgenomen	N.v.t.
Woning				
<i>Interieur</i>				
Verlichting, te weten:				
- Inbouwspots/dimmers	<input checked="" type="checkbox"/>	<input type="checkbox"/>	<input type="checkbox"/>	<input type="checkbox"/>
- Opbouwspots/armaturen/lampen/dimmers	<input type="checkbox"/>	<input type="checkbox"/>	<input type="checkbox"/>	<input checked="" type="checkbox"/>
- Losse (hang)lampen	<input type="checkbox"/>	<input type="checkbox"/>	<input checked="" type="checkbox"/>	<input type="checkbox"/>
(Losse) kasten, legplanken, te weten:				
-	<input type="checkbox"/>	<input type="checkbox"/>	<input type="checkbox"/>	<input checked="" type="checkbox"/>
Raamdecoratie/zonwering binnen, te weten:				
- Gordijnrails	<input checked="" type="checkbox"/>	<input type="checkbox"/>	<input type="checkbox"/>	<input type="checkbox"/>
- Gordijnen	<input type="checkbox"/>	<input type="checkbox"/>	<input checked="" type="checkbox"/>	<input type="checkbox"/>
- Overgordijnen	<input type="checkbox"/>	<input type="checkbox"/>	<input type="checkbox"/>	<input checked="" type="checkbox"/>
- Vitrages	<input type="checkbox"/>	<input type="checkbox"/>	<input type="checkbox"/>	<input checked="" type="checkbox"/>
- Rolgordijnen	<input type="checkbox"/>	<input type="checkbox"/>	<input checked="" type="checkbox"/>	<input type="checkbox"/>
- Lamellen	<input type="checkbox"/>	<input type="checkbox"/>	<input type="checkbox"/>	<input checked="" type="checkbox"/>
- Jaloezieën	<input type="checkbox"/>	<input type="checkbox"/>	<input checked="" type="checkbox"/>	<input type="checkbox"/>
- (Losse) horren/rolhorren	<input type="checkbox"/>	<input type="checkbox"/>	<input type="checkbox"/>	<input checked="" type="checkbox"/>
Vloerdecoratie, te weten:				
- Vloerbedekking	<input type="checkbox"/>	<input type="checkbox"/>	<input type="checkbox"/>	<input checked="" type="checkbox"/>
- Parketvloer	<input checked="" type="checkbox"/>	<input type="checkbox"/>	<input type="checkbox"/>	<input type="checkbox"/>
- Houten vloer(delen)	<input type="checkbox"/>	<input type="checkbox"/>	<input type="checkbox"/>	<input checked="" type="checkbox"/>
- Laminaat	<input checked="" type="checkbox"/>	<input type="checkbox"/>	<input type="checkbox"/>	<input type="checkbox"/>
- Plavuizen	<input checked="" type="checkbox"/>	<input type="checkbox"/>	<input type="checkbox"/>	<input type="checkbox"/>
(Voorzet) openhaard met toebehoren	<input type="checkbox"/>	<input type="checkbox"/>	<input type="checkbox"/>	<input checked="" type="checkbox"/>
Allesbrander	<input type="checkbox"/>	<input type="checkbox"/>	<input type="checkbox"/>	<input checked="" type="checkbox"/>
Houtkachel	<input type="checkbox"/>	<input type="checkbox"/>	<input type="checkbox"/>	<input checked="" type="checkbox"/>
(Gas)kachels	<input type="checkbox"/>	<input type="checkbox"/>	<input type="checkbox"/>	<input checked="" type="checkbox"/>

Designradiator(en)	<input checked="" type="checkbox"/>	<input type="checkbox"/>	<input type="checkbox"/>	<input type="checkbox"/>
Radiatorafwerking	<input type="checkbox"/>	<input type="checkbox"/>	<input type="checkbox"/>	<input checked="" type="checkbox"/>
Overige, te weten:				
- Spiegelwanden	<input type="checkbox"/>	<input type="checkbox"/>	<input type="checkbox"/>	<input checked="" type="checkbox"/>
- Schilderij ophangstelsysteem	<input type="checkbox"/>	<input type="checkbox"/>	<input type="checkbox"/>	<input checked="" type="checkbox"/>

Keuken

Keukenblok (met bovenkasten)	<input checked="" type="checkbox"/>	<input type="checkbox"/>	<input type="checkbox"/>	<input type="checkbox"/>
Keuken (inbouw)apparatuur, te weten:				
- Kookplaat	<input checked="" type="checkbox"/>	<input type="checkbox"/>	<input type="checkbox"/>	<input type="checkbox"/>
- (Gas) fornuis	<input type="checkbox"/>	<input type="checkbox"/>	<input type="checkbox"/>	<input checked="" type="checkbox"/>
- Afzuigkap	<input checked="" type="checkbox"/>	<input type="checkbox"/>	<input type="checkbox"/>	<input type="checkbox"/>
- Magnetron	<input type="checkbox"/>	<input type="checkbox"/>	<input type="checkbox"/>	<input checked="" type="checkbox"/>
- Oven	<input type="checkbox"/>	<input type="checkbox"/>	<input type="checkbox"/>	<input checked="" type="checkbox"/>
- Combi-oven/combimagnetron	<input checked="" type="checkbox"/>	<input type="checkbox"/>	<input type="checkbox"/>	<input type="checkbox"/>
- Koelkast	<input checked="" type="checkbox"/>	<input type="checkbox"/>	<input type="checkbox"/>	<input type="checkbox"/>
- Vriezer	<input type="checkbox"/>	<input type="checkbox"/>	<input type="checkbox"/>	<input checked="" type="checkbox"/>
- Koel-vriescombinatie	<input type="checkbox"/>	<input type="checkbox"/>	<input type="checkbox"/>	<input checked="" type="checkbox"/>
- Vaatwasser	<input checked="" type="checkbox"/>	<input type="checkbox"/>	<input type="checkbox"/>	<input type="checkbox"/>
- Quooker	<input checked="" type="checkbox"/>	<input type="checkbox"/>	<input type="checkbox"/>	<input type="checkbox"/>
- Koffiezetapparaat	<input checked="" type="checkbox"/>	<input type="checkbox"/>	<input type="checkbox"/>	<input type="checkbox"/>
Keukenaccessoires, te weten:				
-	<input type="checkbox"/>	<input type="checkbox"/>	<input type="checkbox"/>	<input checked="" type="checkbox"/>

Sanitair/sauna

Toilet met de volgende toebehoren:				
- Toilet	<input checked="" type="checkbox"/>	<input type="checkbox"/>	<input type="checkbox"/>	<input type="checkbox"/>
- Toilethouder	<input checked="" type="checkbox"/>	<input type="checkbox"/>	<input type="checkbox"/>	<input type="checkbox"/>
- Toiletborstel(houder)	<input checked="" type="checkbox"/>	<input type="checkbox"/>	<input type="checkbox"/>	<input type="checkbox"/>
- Fontein	<input checked="" type="checkbox"/>	<input type="checkbox"/>	<input type="checkbox"/>	<input type="checkbox"/>
- Handdoekhaakje	<input checked="" type="checkbox"/>	<input type="checkbox"/>	<input type="checkbox"/>	<input type="checkbox"/>
Badkamer met de volgende toebehoren:				
- Ligbad	<input type="checkbox"/>	<input type="checkbox"/>	<input type="checkbox"/>	<input checked="" type="checkbox"/>
- Jacuzzi/whirlpool	<input type="checkbox"/>	<input type="checkbox"/>	<input type="checkbox"/>	<input checked="" type="checkbox"/>
- Douche (cabine/scherm)	<input checked="" type="checkbox"/>	<input type="checkbox"/>	<input type="checkbox"/>	<input type="checkbox"/>
- Stoomdouche (cabine)	<input type="checkbox"/>	<input type="checkbox"/>	<input type="checkbox"/>	<input checked="" type="checkbox"/>
- Wastafel	<input checked="" type="checkbox"/>	<input type="checkbox"/>	<input type="checkbox"/>	<input type="checkbox"/>
- Wastafelmeubel	<input checked="" type="checkbox"/>	<input type="checkbox"/>	<input type="checkbox"/>	<input type="checkbox"/>
- Planchet	<input type="checkbox"/>	<input type="checkbox"/>	<input type="checkbox"/>	<input checked="" type="checkbox"/>
- Toiletkast	<input type="checkbox"/>	<input type="checkbox"/>	<input type="checkbox"/>	<input checked="" type="checkbox"/>
- Toilet	<input checked="" type="checkbox"/>	<input type="checkbox"/>	<input type="checkbox"/>	<input type="checkbox"/>
- Toilethouder	<input type="checkbox"/>	<input type="checkbox"/>	<input type="checkbox"/>	<input checked="" type="checkbox"/>
- Toiletborstel(houder)	<input type="checkbox"/>	<input type="checkbox"/>	<input type="checkbox"/>	<input checked="" type="checkbox"/>

Sauna met toebehoren	<input type="checkbox"/>	<input type="checkbox"/>	<input type="checkbox"/>	<input checked="" type="checkbox"/>
Exterieur/Installaties/Veiligheid/Energiebesparing				
Schotel/antenne	<input type="checkbox"/>	<input type="checkbox"/>	<input type="checkbox"/>	<input checked="" type="checkbox"/>
Brievenbus	<input type="checkbox"/>	<input type="checkbox"/>	<input type="checkbox"/>	<input checked="" type="checkbox"/>
Kluis	<input type="checkbox"/>	<input type="checkbox"/>	<input type="checkbox"/>	<input checked="" type="checkbox"/>
(Voordeur)bel	<input checked="" type="checkbox"/>	<input type="checkbox"/>	<input type="checkbox"/>	<input type="checkbox"/>
Alarminstallatie	<input type="checkbox"/>	<input type="checkbox"/>	<input type="checkbox"/>	<input checked="" type="checkbox"/>
(Veiligheids)sloten en overige inbraakpreventie	<input type="checkbox"/>	<input type="checkbox"/>	<input type="checkbox"/>	<input checked="" type="checkbox"/>
Rookmelders	<input checked="" type="checkbox"/>	<input type="checkbox"/>	<input type="checkbox"/>	<input type="checkbox"/>
(Klok)thermostaat	<input checked="" type="checkbox"/>	<input type="checkbox"/>	<input type="checkbox"/>	<input type="checkbox"/>
Airconditioning	<input type="checkbox"/>	<input type="checkbox"/>	<input type="checkbox"/>	<input checked="" type="checkbox"/>
Warmwatervoorziening, te weten:				
– CV-installatie	<input checked="" type="checkbox"/>	<input type="checkbox"/>	<input type="checkbox"/>	<input type="checkbox"/>
– Boiler	<input type="checkbox"/>	<input type="checkbox"/>	<input type="checkbox"/>	<input checked="" type="checkbox"/>
– Geiser	<input type="checkbox"/>	<input type="checkbox"/>	<input type="checkbox"/>	<input checked="" type="checkbox"/>
Screens	<input type="checkbox"/>	<input type="checkbox"/>	<input type="checkbox"/>	<input checked="" type="checkbox"/>
Rolluiken	<input type="checkbox"/>	<input type="checkbox"/>	<input type="checkbox"/>	<input checked="" type="checkbox"/>
Zonwering buiten	<input type="checkbox"/>	<input type="checkbox"/>	<input type="checkbox"/>	<input checked="" type="checkbox"/>
Isolatievoorzieningen (voorzetramen/radiatorfolie etc.), te weten:				
–	<input type="checkbox"/>	<input type="checkbox"/>	<input type="checkbox"/>	<input checked="" type="checkbox"/>
Telefoonaansluiting/internetaansluiting	<input type="checkbox"/>	<input checked="" type="checkbox"/>	<input type="checkbox"/>	<input type="checkbox"/>
Veiligheidsschakelaar wasautomaat	<input type="checkbox"/>	<input type="checkbox"/>	<input type="checkbox"/>	<input checked="" type="checkbox"/>
Waterslot wasautomaat	<input type="checkbox"/>	<input type="checkbox"/>	<input type="checkbox"/>	<input checked="" type="checkbox"/>
Zonnepanelen	<input type="checkbox"/>	<input type="checkbox"/>	<input type="checkbox"/>	<input checked="" type="checkbox"/>
Oplaadpunt elektrische auto	<input type="checkbox"/>	<input type="checkbox"/>	<input type="checkbox"/>	<input checked="" type="checkbox"/>
Tuin				
Inrichting				
Tuinaanleg/bestrating	<input checked="" type="checkbox"/>	<input type="checkbox"/>	<input type="checkbox"/>	<input type="checkbox"/>
Beplanting	<input checked="" type="checkbox"/>	<input type="checkbox"/>	<input type="checkbox"/>	<input type="checkbox"/>
Verlichting/installaties				
Buitenverlichting	<input checked="" type="checkbox"/>	<input type="checkbox"/>	<input type="checkbox"/>	<input type="checkbox"/>
Tijd- of schemerschakelaar/bewegingsmelder	<input checked="" type="checkbox"/>	<input type="checkbox"/>	<input type="checkbox"/>	<input type="checkbox"/>
Bebouwing				
Tuinhuis/buitenberging	<input type="checkbox"/>	<input type="checkbox"/>	<input type="checkbox"/>	<input checked="" type="checkbox"/>
Kasten/werkbank in tuinhuis/berging	<input type="checkbox"/>	<input type="checkbox"/>	<input type="checkbox"/>	<input checked="" type="checkbox"/>
(Broei)kas	<input type="checkbox"/>	<input type="checkbox"/>	<input type="checkbox"/>	<input checked="" type="checkbox"/>
Overig				
Overige tuin, te weten:				
– (Sier)hek	<input type="checkbox"/>	<input type="checkbox"/>	<input type="checkbox"/>	<input checked="" type="checkbox"/>
– Vlaggenmast(houder)	<input type="checkbox"/>	<input type="checkbox"/>	<input type="checkbox"/>	<input checked="" type="checkbox"/>
– Parasol	<input type="checkbox"/>	<input type="checkbox"/>	<input checked="" type="checkbox"/>	<input type="checkbox"/>
– Tafel tuinkamer	<input type="checkbox"/>	<input type="checkbox"/>	<input checked="" type="checkbox"/>	<input type="checkbox"/>

Overig

Zijn er zaken die geen eigendom zijn van verkoper omdat er sprake is van een leasecontract of huurcontract. Zo ja, neemt verkoper de zaak mee of wordt het betreffende contract overgenomen?

	Ja	Nee	Gaat mee	Moet worden overgenomen
CV	<input type="checkbox"/>	<input checked="" type="checkbox"/>	<input type="checkbox"/>	<input type="checkbox"/>
Boiler	<input type="checkbox"/>	<input checked="" type="checkbox"/>	<input type="checkbox"/>	<input type="checkbox"/>
Zonnepanelen	<input type="checkbox"/>	<input checked="" type="checkbox"/>	<input type="checkbox"/>	<input type="checkbox"/>
Bijlage(n) over te nemen contracten:				
-				

aantekeningen

over ons

Wie zijn wij

Transparant Makelaars is een jong enthousiast team dat wordt geleid door **Pieter Reijnen**. Op 1 Mei 2009 is hij gestart met zijn eigen kantoor. Deze NVM makelaar is tevens beëdigd taxateur voor zowel NWWI als TMI taxaties. Naast Vastgoed en Makelaardij heeft Pieter Commerciële Economie gestudeerd. Hij heeft de afgelopen jaren ervaring opgedaan bij gerenommeerde makelaarskantoren in Midden Brabant.

Woningen verkoop:

Bij **verkoop** bieden wij u geen loze garanties. Wij garanderen u geen verkoop binnen zeer kort tijdsbestek. Wij garanderen u echter wel dat wij uw woning maximaal onder de aandacht brengen; dat wij u helpen met het verkoopklaar maken van uw woning en desgewenst dit hele proces met een team van deskundigen voor u regelen. Wij "ontzorgen" uw verkoop en garanderen daarmee een maximale opbrengst. De kosten worden vooraf met u besproken en zijn dus transparant.

Woningen aankoop:

Vertrouwt u ons uw aankoop toe, dan garanderen wij dat u weet wat u koopt. Wij maken uw **aankoop transparant**. De prijs-kwaliteitsverhouding van het door u gewenste object moet marktconform zijn en bij geringe twijfel over de bouwkundige staat, schakelt Transparant Makelaars altijd een onafhankelijk bouwkundig adviesbureau in.

Ontzorging

Transparant Makelaars gaat verder dan de meeste makelaars. Wij maken gebruik van professionele fotografen, tektschrijvers, interieuradviseurs, tuinarchitecten, hoveniers en bedrijven die alles in en om uw woning in orde brengen: van elektra tot stucwerk. Kortom u kunt het verkoopklaar maken van uw woning met een gerust hart aan ons overlaten.

Taxaties

Transparant Makelaars is in staat om op korte termijn een gedegen **transparant** taxatierapport op te maken. De rapporten worden door uw hypotheekverstrekker gegarandeerd geaccepteerd. Uw Transparant Makelaar is immers VastgoedCert - gecertificeerd en bovendien lid van de NVM (Nederlandse Vereniging van Makelaars), en voert NWWI gecertificeerde woning taxaties uit. Daarnaast zijn wij ook bevoegd bedrijfstataties uit te voeren volgens de TMI (Taxatie Meet Instituut) standaard.

Bedrijfs OG

Uw bedrijfs onroerend goed verdient een goed rendement. Helaas ziet Transparant Makelaars vaak bedrijfs onroerend goed onnodig verkommeren, wat met een kleine investering wel renderend is te maken. Schakel **Transparant Makelaars** in voor de **verhuur, verkoop, aankoop of advies** op dit specialistische terrein.



Pieter Reijnen

Algemeen directeur/
bedrijfsmakelaar
Register Makelaar
Taxateur (RMT)
Register Taxateur
(TMI)



Gijs van Looij

Directeur wonen
Register Makelaar
Taxateur (RMT)



Jip Donders

Vastgoedadviseur
Planoloog
Assistent Register
Makelaar Taxateur



Tim van Rijswijk

Nieuwbouwadviseur
Assistent Register
Makelaar Taxateur
(ARMT)



Bennet Vissers

Erkend hypotheek-
adviseur



Carola Keller

Office manager

informatie kopen van een woning

Ná de bezichtiging

De verkoop van een woning is ook voor de verkoper een spannende tijd. Wij stellen het daarom zeer op prijs als u uw bevindingen binnen enkele dagen na bezichtiging aan ons kenbaar maakt.

Onderzoeksplicht

De onroerende zaak moet bij de eigendomsoverdracht de feitelijke eigenschappen bezitten die voor een normaal gebruik nodig zijn. Verkoper staat in voor de afwezigheid van gebreken die dit normale gebruik belemmeren, tenzij deze bij koper kenbaar waren op het moment dat de koopovereenkomst tot stand kwam. Voor de afwezigheid van andere (verborgen) gebreken hoeft verkoper in beginsel niet in te staan. Het risico hiervoor berust bij de koper. Een koper wordt desgewenst in de gelegenheid gesteld om voorafgaande aan de aankoop het noodzakelijk geachte onderzoek te doen.

Hypotheek en financieel advies

Het kiezen van de juiste hypotheek is belangrijk. Met meer dan 90 aanbieders, zoals banken, verzekeringsmaatschappijen, pensioenfondsen en ruim 500 hypotheekvarianten, is er keus genoeg.

Transparant Makelaars werkt samen met financiële adviseurs, die u wegwijs kunnen maken in de complexe hypotheekwereld. Met een onafhankelijk en deskundig advies, dat bovendien volledig gratis is.

Zet nu de eerste stap op weg naar uw ideale hypotheek en vraag een vrijblijvend transparant hypotheekadvies aan. Geen verrassingen achteraf. Dat mag u van Transparant Makelaars verwachten.

Het uitbrengen van een bod

Bij het uitbrengen van een bod is niet alleen het bedrag van belang, maar dient u zich ook duidelijk uit te spreken over o.a. de navolgende zaken:

- de datum van aanvaarding
- eventuele overname roerende zaken
- eventuele ontbindende voorwaarde(n)

aankopen van een woning

U kunt een vrijblijvend gesprek aanvragen bij ons over de aankoop van een woning. Bij de aankoop van een woning komt veel kijken, waar wij u graag bij helpen. In het aankoopproces onderscheiden wij de volgende stappen.

Stap 1: geschikte woning zoeken

Wij kunnen u helpen zoeken naar de woning die bij u past, door het aanmaken van een Funda zoekprofiel. Hierin geeft u een aantal woonwensen aan, namelijk welke prijsklasse, buurt, minimaal aantal m² etc. U wordt vervolgens op de hoogte gehouden van de woningen die aangemeld worden en die voldoen aan uw woonwensen. U kunt natuurlijk zelf ook woningen zoeken op bijvoorbeeld www.funda.nl

Stap 2: bezichtiging

Wij regelen een bezichtigingsafspraak en begeleiden u bij de bezichtiging. Tijdens de bezichtiging zullen wij kritisch kijken naar het onderhoud van de woning, de aanwezigheid van eventuele gebreken en naar eventuele noodzakelijke reparaties of uit te voeren verbouwingen.

Stap 3: extra onderzoek

Wellicht is het nodig om een bouwkundig specialist in te schakelen, waarbij wij u kunnen helpen. Daarnaast nemen wij u werk uit handen door onderzoek te doen naar bestemmingsplannen, milieuaspecten, relevante gegevens in het Kadaster, status en eventueel verplichtingen van Vereniging van Eigenaren, status van de VvE, gemeente- en provinciebepalingen en de aanwezigheid van een energielabel. Ook onderzoeken wij met u graag of de woning voor u financieel haalbaar is? Hierbij kan onze hypotheekadviseur u van dienst zijn.

Stap 4: onderhandelingen

Wij zullen u adviseren over de beste biedingsstrategie en het vaststellen van een openingsbod. Gezien onze ervaring en toegang tot de NVM-database kunnen wij de marktwaarde zien van vergelijkbare woningen. Wij kunnen zorgen dat de juiste ontbindende voorwaarden worden bedongen. Op basis van deze voorwaarden kan een koopovereenkomst alsnog ontbonden worden.

Stap 5: ondertekening koopovereenkomst

Als de verkoper het bod heeft geaccepteerd, kan de koopovereenkomst worden opgesteld. Deze lopen wij samen met u door om zeker te zijn dat alles klopt. Als alles in orde is dan ondertekenen u en de verkoper de koopovereenkomst. Zodra de koopovereenkomst door beide partijen is ondertekend ontstaat de koop. Uiteraard kunnen wij u ook adviseren over een geschikte notaris

Stap 6: de woning financieren

Wanneer de koopovereenkomst getekend is, dient u de financiering definitief rond te maken, waarmee onze hypotheekadviseur u kan helpen. Zodra de financiering rond is, stuurt de bank de hypotheekstukken naar de notaris. Voor de datum van levering zorgt de bank dat de hypotheeksom wordt gestort op de derdenrekening van de notaris.

Stap 7: aanvaarding en koop

Voor het transport bij de notaris gaat u samen met ons de woning controleren of deze in de afgesproken staat wordt opgeleverd. Daarna gaan we naar de notaris en tekent u de akte van levering en eventueel de hypotheekakte. Vervolgens zorgt de notaris ervoor dat de akten worden ingeschreven in de openbare registers van het Kadaster. Na deze inschrijvingen bent u officieel eigenaar van uw nieuwe woning!

algemene voorwaarden

Documentatie

Deze informatie is niet bedoeld als aanbod. Aan in deze brochure vermelde maten kunnen geen rechten worden ontleend. De indeling op de tekening kan enigszins afwijken van de werkelijke indeling. Voor de juistheid van de verstrekte informatie zijn wij in regel in grote mate afhankelijk van derden en wij, noch de verkoper, aanvaarden dienaangaande enige aansprakelijkheid.

Koopakte

Tenzij anders vermeld zal de koopakte worden opgemaakt door Transparant Makelaars conform de model koopakte, opgesteld door de Nederlandse Vereniging van Makelaars in onroerende goederen en vastgoeddeskundigen (NVM), de Consumentenbond en de Vereniging Eigen Huis.

Asbest

Asbest is in het verleden veel toegepast in de bouw vanwege de goede eigenschappen die het materiaal bezit. Sedert 1 juli 1993 is de verkoop van asbesthoudende materialen in Nederland echter verboden. Woningen die voor die datum zijn gebouwd kunnen dus nog asbesthoudende materialen bevatten. In de koopakte zal dan ook bij die woningen een clause worden opgenomen waarin koper verklaart bekend te zijn met de eventuele aanwezigheid van asbesthoudende materialen en deze te aanvaarden.

Ontbindende voorwaarde financiering

Wij beschouwen het als vanzelfsprekend dat een aspirant koper, alvorens in onderhandeling te treden dan wel tot aankoop over te gaan, zich heeft laten informeren omtrent zijn financieringsmogelijkheden. Een uitgebracht en door de verkoper geaccepteerd bod is namelijk bindend en in principe is de koop dan gesloten.

Waarborgsom / bankgarantie

Tot zekerheid van de nakoming van de verplichtingen van de koper, wordt in de koopakte een artikel opgenomen waarbij de koper zich verplicht binnen de afgesproken tijd een waarborgsom te storten op de rekening van de notaris. Deze waarborgsom bedraagt in de regel 10% van de koopsom en strekt ten tijde van de eigendomsoverdracht in mindering op de koopsom. In plaats van deze waarborgsom te storten kan koper ook een schriftelijke bankgarantie stellen.

Lijst van (on)roerende zaken

Bij aankoop wordt de staat van oplevering in de regel vastgesteld middels een lijst van (on)roerende zaken behorende bij de koopakte.

tm

transparant makelaars



Transparant Makelaars
Hogeschoollaan 231
5037 GC Tilburg

tel: 013-4676107
fax: 013-4672156

e-mail: info@tm-makelaars.nl
website: www.tm-makelaars.nl

transparantie - vakmanschap - integriteit

transparantie - vakmanschap - integriteit