

Transparant Makelaars  
Hogeschoollaan 231  
5037 GC Tilburg  
tel: 013-4676107  
e-mail: info@tm-makelaars.nl  
website: www.tm-makelaars.nl



**te koop**

**transparant makelaars**



**Grevelingen 109  
Tilburg**

**Vraagprijs € 550.000,- k.k.**

**transparantie - vakmanschap - integriteit**

## kenmerken

Vraagprijs	€ 550.000,-
Soort	Woonhuis
Type woning	Geschakelde 2-onder-1-kapwoning
Aantal kamers	6 kamers, waarvan 4 slaapkamers
Inhoud woning	Ca. 560 m <sup>3</sup>
Perceel oppervlakte	252 m <sup>2</sup>
Gebruiksoppervlakte	Ca. 140 m <sup>2</sup>
Soort woning	Eengezinswoning
Bouwjaar	1989
Ligging	Aan rustige weg, in woonwijk
Tuin	Achtereinde gelegen op het noorden
Garage	Inpandig ca. 26 m <sup>2</sup> voorzien van elektra, water en verwarming
Energielabel	C (geldig tot 21-04-2027)
Verwarming	C.V.-Ketel
Isolatie	Volledig geïsoleerd
C.V.-ketel	Remeha (Gas gestookt uit 2015, eigendom)

## locatie

Grevelingen 109  
5032 TE TILBURG

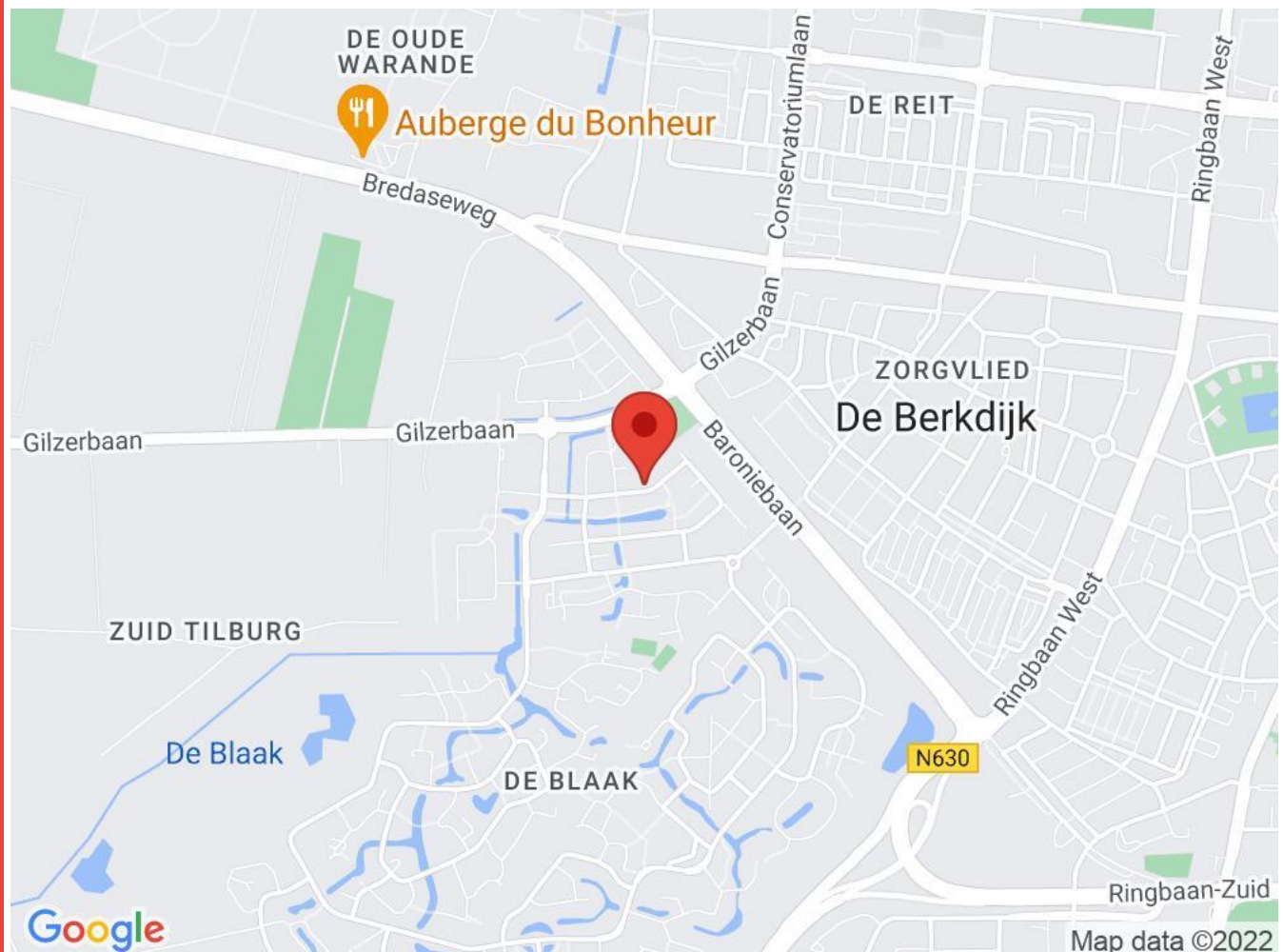

## omschrijving

**Grevelingen 109, 5032 TE Tilburg**

**Ruime en uitstekend onderhouden (geschakelde) 2-onder-1-kap-woning gelegen op een toplocatie. Deze woning beschikt over vier slaapkamers en een inpandige garage van ca. 26 m<sup>2</sup>. Daarnaast heeft u de mogelijkheid om extra slaapkamers te creëren op de tweede verdieping. Ook beschikt de woning over een ruime en privacy biedende achtertuin gelegen op het noorden. Sinds 2017 zijn er diverse verbeteringen aangebracht aan de woning. Hierdoor is de woning voorzien van veel gemakken zoals kunststof kozijnen (gedeeltelijk), stucwerk en nieuwe elektra. De woning is gesitueerd in de centraal gelegen, groene en kindvriendelijke woonwijk "De Blaak". In de gehele wijk vindt u verschillende parken en plantsoenen met diverse bomen en vijvers. Ook ander voorzieningen zoals winkelcentrum De Blaak, basisscholen en een kinderopvang zijn nabij gelegen. In het winkelcentrum bevinden zich o.a. een supermarkt, kapper, bakker, slager, drogist, kantoorboekhandel en een bloemist. Daarnaast zijn daar ook een medisch centrum met een apotheek, twee dokterspraktijken, fysiotherapeut en podotherapeut gevestigd. Op zeer korte fietsafstand bevinden zich bovendien Stadsbos013, park de Oude Warande, de Universiteit van Tilburg, golfbaan, sportclubs, diverse middelbare scholen en het station Tilburg Universiteit. Kortom, een unieke woning op een unieke locatie.**

**Woonoppervlakte: circa 140 m<sup>2</sup>**

**Perceel: 252 m<sup>2</sup>**

**Garage: circa 26 m<sup>2</sup> (met elektra, water en verwarming)**

**Inhoud: circa 560 m<sup>3</sup>**

**Bouwjaar: 1989**

**Energie label: C (geldig tot 21-04-2027)**

### **Begane grond:**

De hal/entree geeft toegang tot de trapopgang, toiletruimte, meterkast en de woonkamer. De toiletruimte is betegeld en heeft daarnaast een hangend toilet en een fonteintje. Het zitgedeelte van de woning vindt u aan de voorzijde en het eetgedeelte aan de achterzijde. Door de grote raampartijen komt er veel daglicht de ruimte binnen. Aan de achterzijde heeft u via een schuifpui toegang tot de achtertuin. De keuken staat in een open verbinding met de eetkamer. De luxe keuken (2017) heeft een recht keukenblok en een eiland. De keuken is voorzien van veel gemakken. Zo vindt u hier een spoelbak, vaatwasser, 6-pits gasfornuis met 2 ovens, afzuigkap en een koelkast. Daarnaast zijn de wanden deels afgewerkt met tegels. Vanuit de keuken heeft u via een deur toegang tot een portaal dat op zijn beurt weer toegang geeft tot de tuin en de garage. De volledige begane grond is modern en strak afgewerkt met stucwerk en een mooie PVC vloer met vloerverwarming. De vloer in de woonkamer en de hal heeft een houtlook en de vloer in de keuken een beton/tegellook.

### **Eerste verdieping:**

De overloop geeft toegang tot vier slaapkamers en de badkamer. De ouderslaapkamer is gelegen aan de voorzijde van de woning en de drie andere slaapkamers aan de achterzijde. Alle slaapkamers zijn zeer netjes afgewerkt met een mooie laminaatvloer. Daarnaast heeft de ouderslaapkamer een riante inloopkast. De badkamer is volledig betegeld en voorzien van een hangend toilet, wastafel in meubel en een ligbad met douche.

### **Tweede verdieping:**

Ook deze verdieping is bereikbaar via een vaste trap. Momenteel is deze verdieping een grote open ruimte. Hier vindt u naast handige bergruimte ook de opstelling van de CV-ketel (Remeha, 2015) en de aansluitingen voor de wasapparatuur. De mogelijkheid bestaat om op deze verdieping extra slaapkamers te creëren.

### **Tuin & garage:**

Zowel de voor- als achtertuin zijn in 2021 volledig vernieuwd. De voortuin is voorzien van plantenbakken en een oprit met bestrating. Vanaf de oprit, met plek voor één auto, heeft u toegang tot de voordeur en tot de garage. Het dak aan de voorzijde van de woning leent zich uitstekend voor het plaatsen van zonnepanelen. De achtertuin is gelegen op het noorden en is zeer fraai aangelegd. Zo vindt u hier kunstgras, sierbestrating en een zeer grote overkapping met berging. De sfeervolle overkapping biedt meer dan voldoende plek voor meerdere zitjes en is daarnaast voorzien van verlichting en een houtkachel. Aan de overkapping vindt u een berging welke elektra en een Elho waterton (200 liter) heeft. Vanuit de tuin heeft u via een deur toegang tot de zeer riante garage. De garage is ca. 26 m<sup>2</sup> groot en is voorzien van elektra, verwarming en water.

### **Algemeen**

- **moderne en instapklare woning met 4 slaapkamers;**
- **ruimte voor extra slaapkamer(s) op de tweede verdieping;**
- **ruime privacy biedende achtertuin gelegen op het noorden;**
- **de woning heeft energielabel C (geldig tot 21-04-2027);**
- **verwarming en warm water via CV-ketel (Remeha, 2015);**
- **parkeergelegenheid op eigen terrein voor één auto;**
- **zowel voor- als achtertuin vernieuwd in 2021;**
- **gelegen in de gewilde wijk, groene en kindvriendelijke wijk "De Blaak";**
- **gelegen zeer nabij vele voorzieningen zoals winkels en scholen;**
- **op ca. 15 minuten fietsafstand van het centrum van Tilburg;**
- **nabij uitvalswegen richting 's Hertogenbosch, Breda en Eindhoven.**

### **Tilburg:**

Tilburg is liefde op het tweede gezicht. Een stad die zichzelf opnieuw uitvond. Een stad die barst van de creativiteit, waar je altijd weer verrassende ontdekkingen doet. Het recept hiervoor ligt in de industriële geschiedenis als textielstad. Oude fabrieksgebouwen gingen niet onder de sloophamer, maar werden inventief hergebruikt. Zo heeft Tilburg zich de afgelopen 10 jaar ontpopt van een lelijke rups in een dynamische jonge stad. Tilburg heeft vele verborgen pareltjes zoals het dwaalgebied vol bijzondere winkels in prachtige historische panden. Maar ook spraakmakende musea zoals De Pont en het Textiel museum. En wat te denken van de hippe Spoorzone. Hier heeft de meest spectaculaire stadsontwikkeling plaats gevonden. De terreinen en oude werkplaatsen van de Nederlandse spoorwegen zijn omgeturnd tot een bijzondere mix van horeca, ontspanning, cultuur, wonen en onderwijs. Daarnaast heeft Tilburg de grootste stadshaven van Nederland, de Piushaven. Deze haven is in hartje centrum gelegen. Nergens anders vindt je zoveel winkels, restaurants en cafés per vierkante meter. Veel met een terras direct aan het water. Ook is Tilburg een echte evenementenstad met onder andere de Tilburgse kermis met Roze maandag, Festival van het Levenslied, carnaval, de Meimarkt, Tilburg Culinair, Tilburg zingt, Roadburn Festival en de Tilburg Ten Miles.

**Vraagprijs € 550.000,00 kosten koper**

Transparant Makelaars  
Hogeschoollaan 231  
5037 GC Tilburg  
tel: 013-4676107  
e-mail: info@tm-makelaars.nl  
website: www.tm-makelaars.nl



transparantie - vakmanschap - integriteit









Transparant Makelaars  
Hogeschoollaan 231  
5037 GC Tilburg  
tel: 013-4676107  
e-mail: info@tm-makelaars.nl  
website: www.tm-makelaars.nl



transparantie - vakmanschap - integriteit

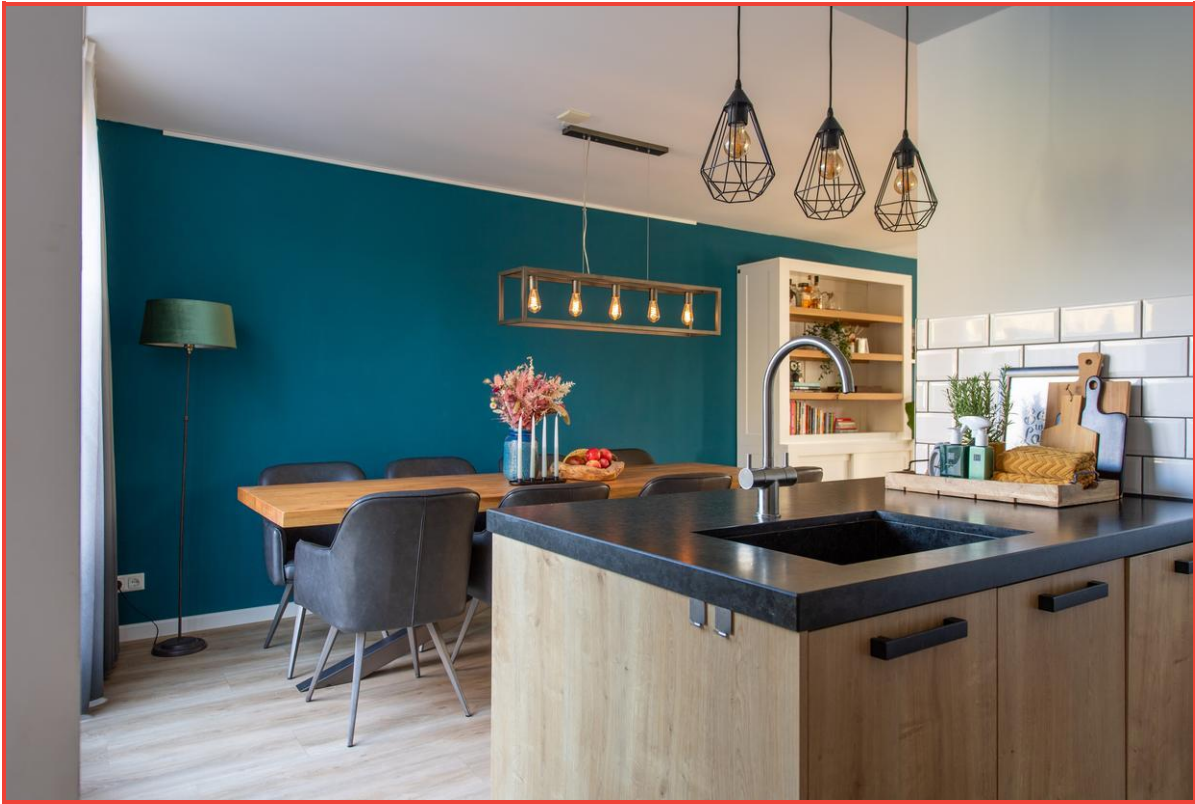

Transparant Makelaars  
Hogeschoollaan 231  
5037 GC Tilburg  
tel: 013-4676107  
e-mail: info@tm-makelaars.nl  
website: www.tm-makelaars.nl

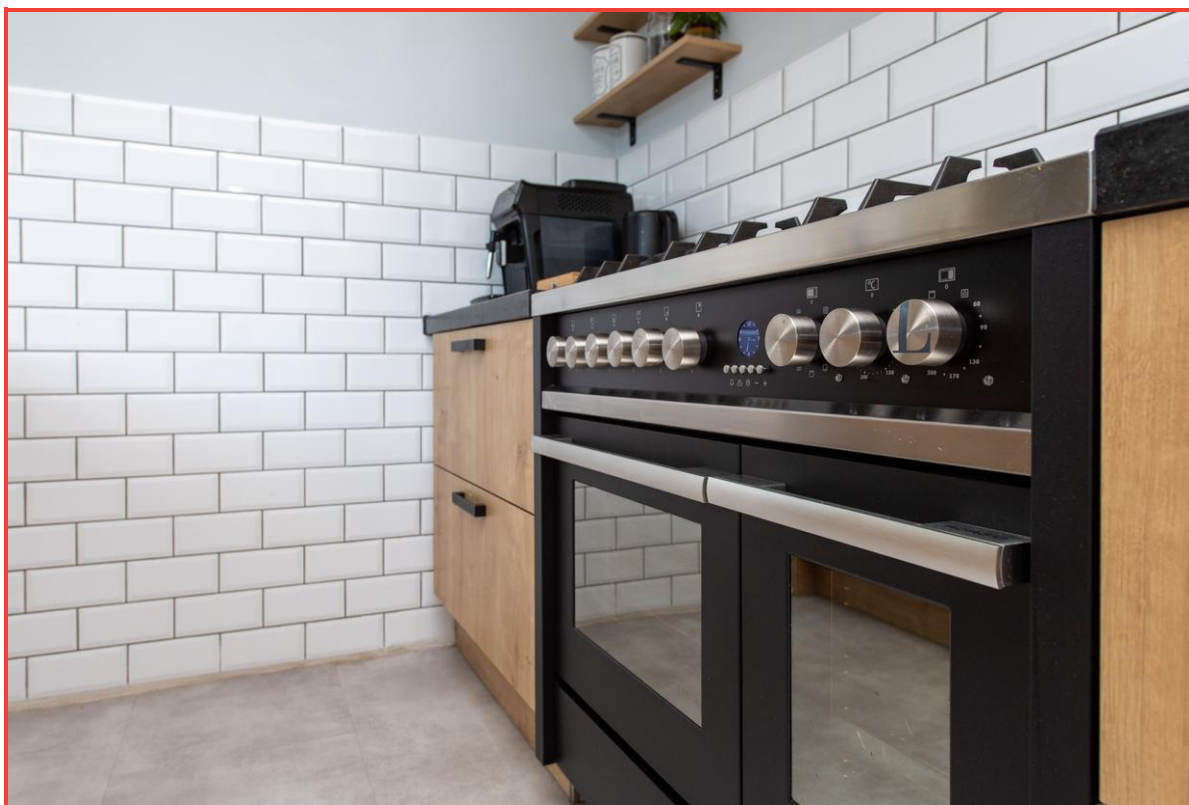

transparantie - vakmanschap - integriteit



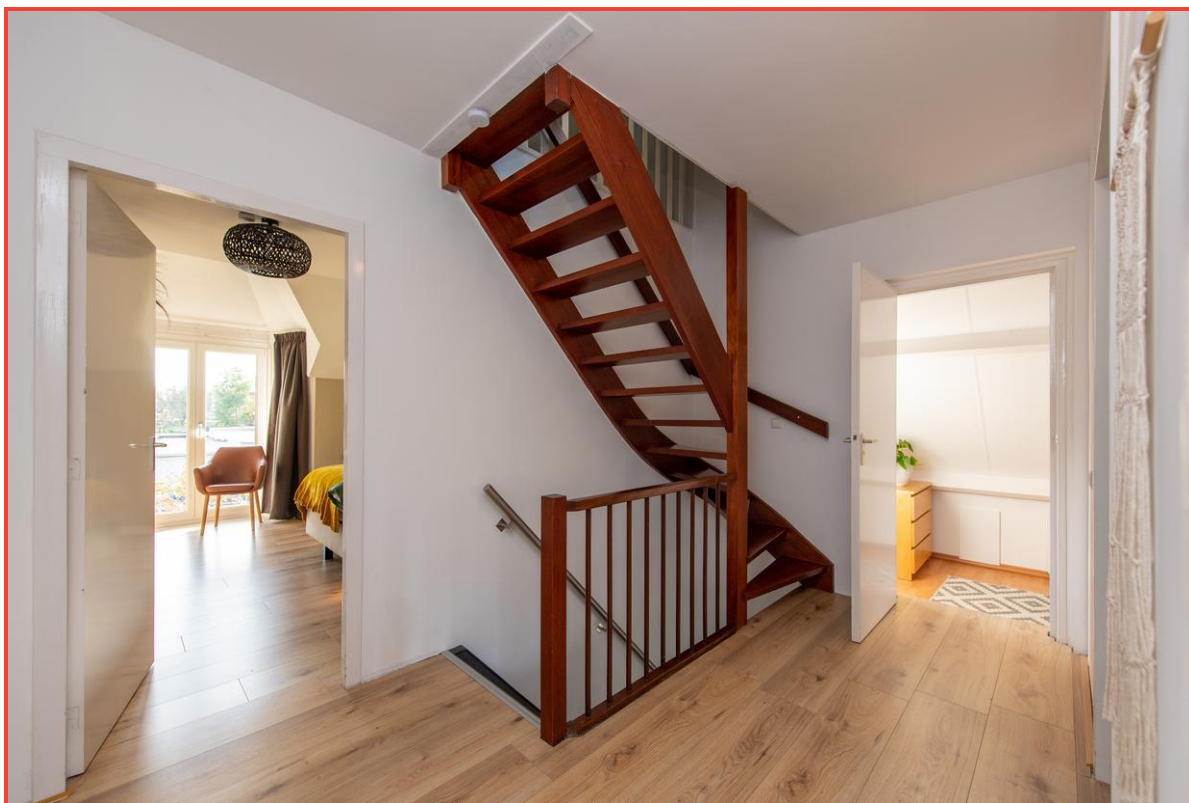
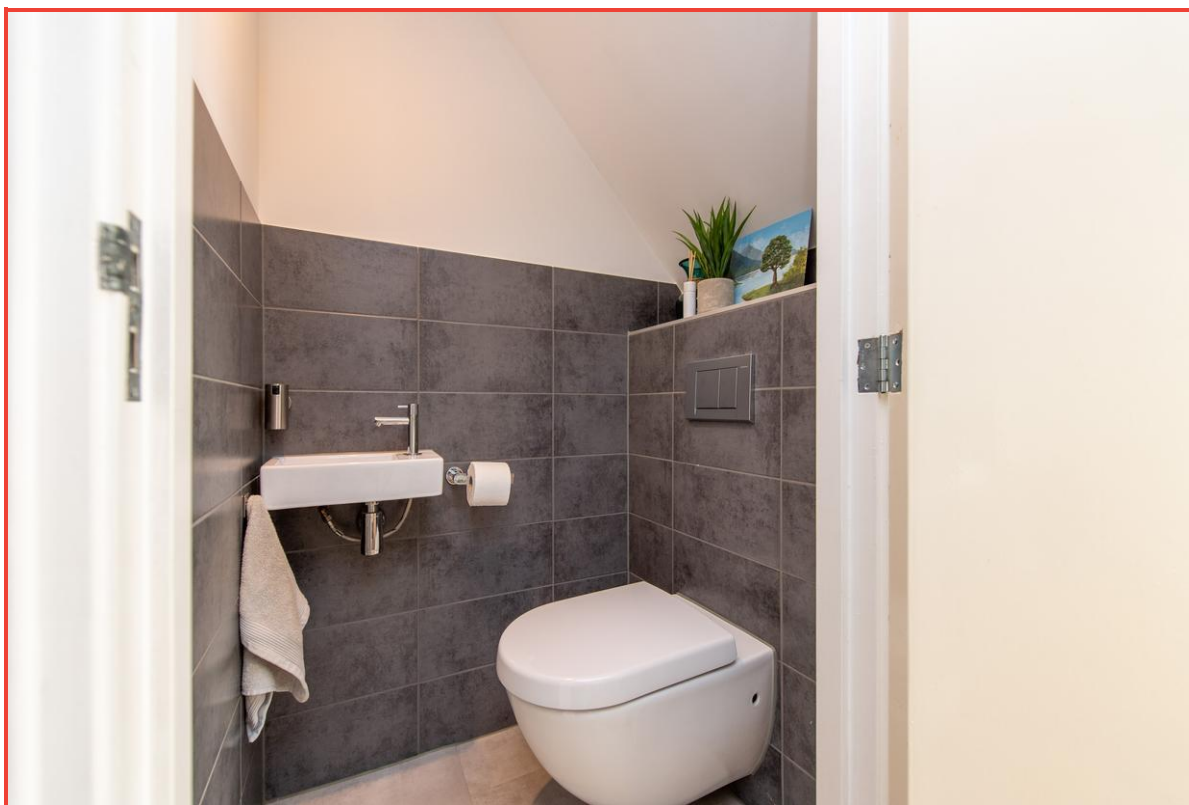





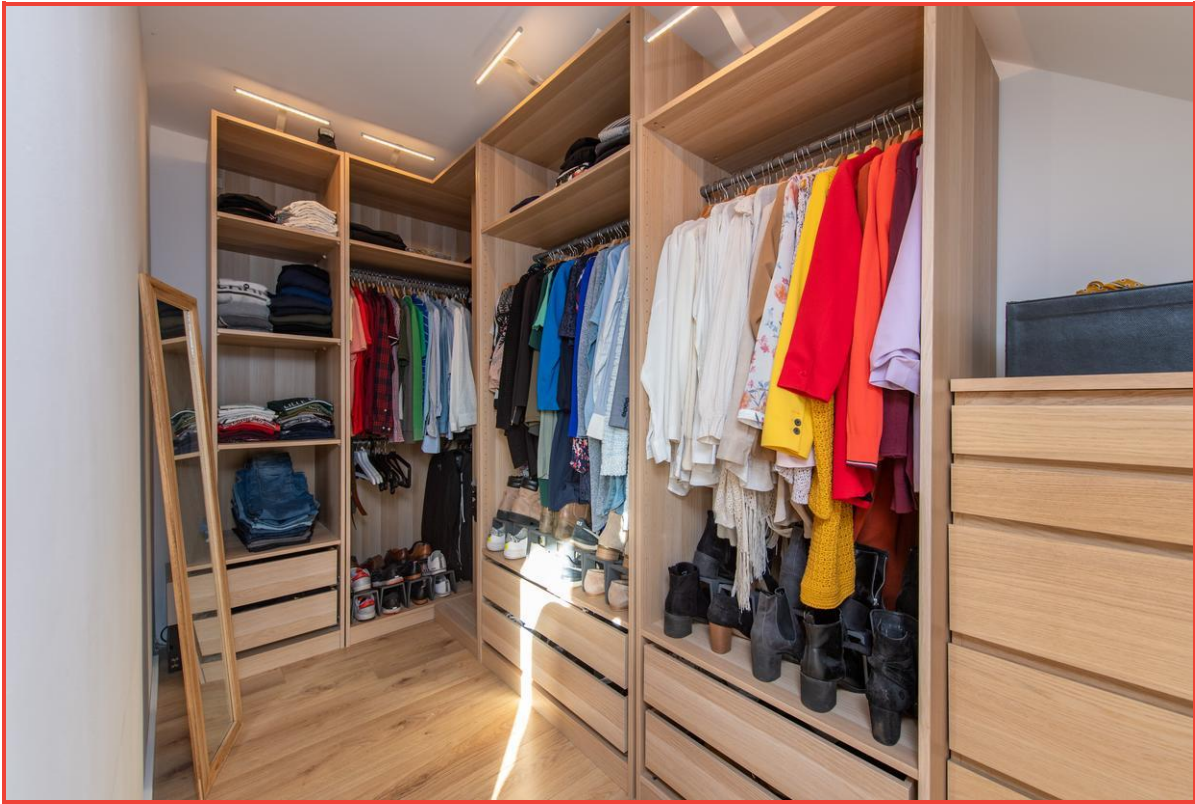



Transparant Makelaars  
Hogeschoollaan 231  
5037 GC Tilburg  
tel: 013-4676107  
e-mail: info@tm-makelaars.nl  
website: www.tm-makelaars.nl



transparantie - vakmanschap - integriteit



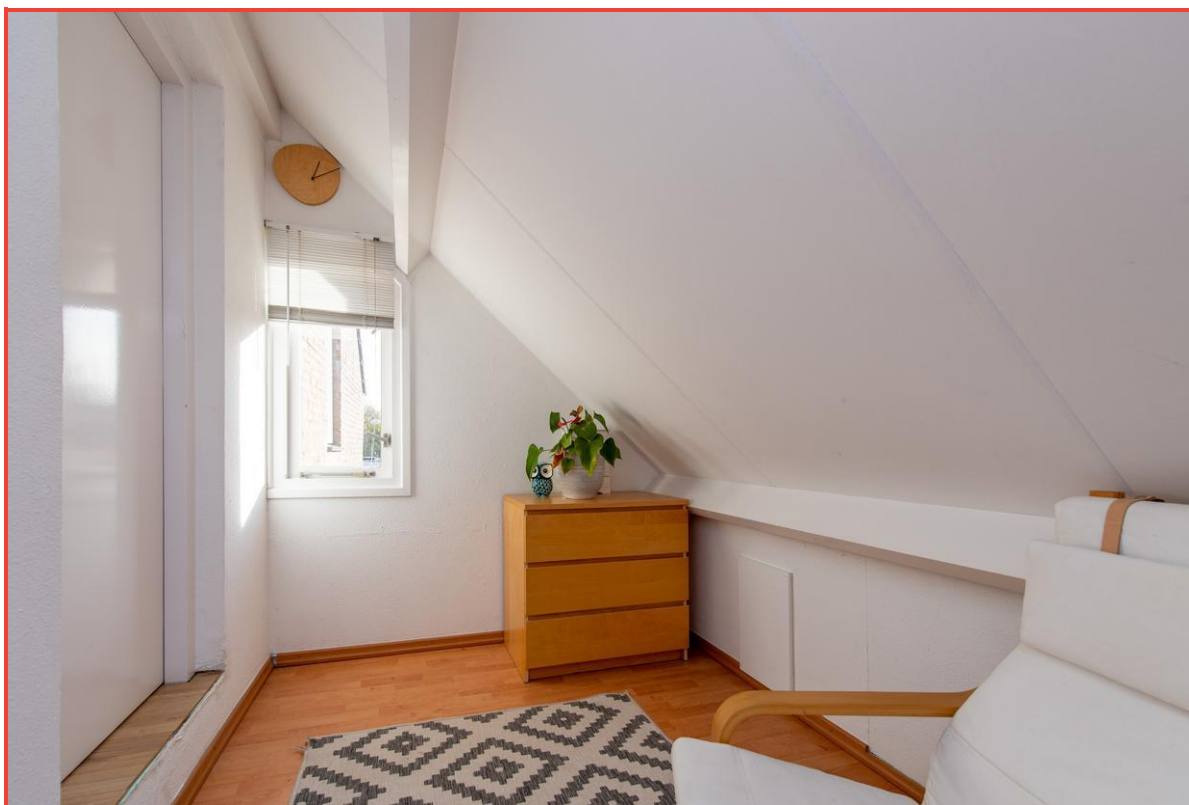





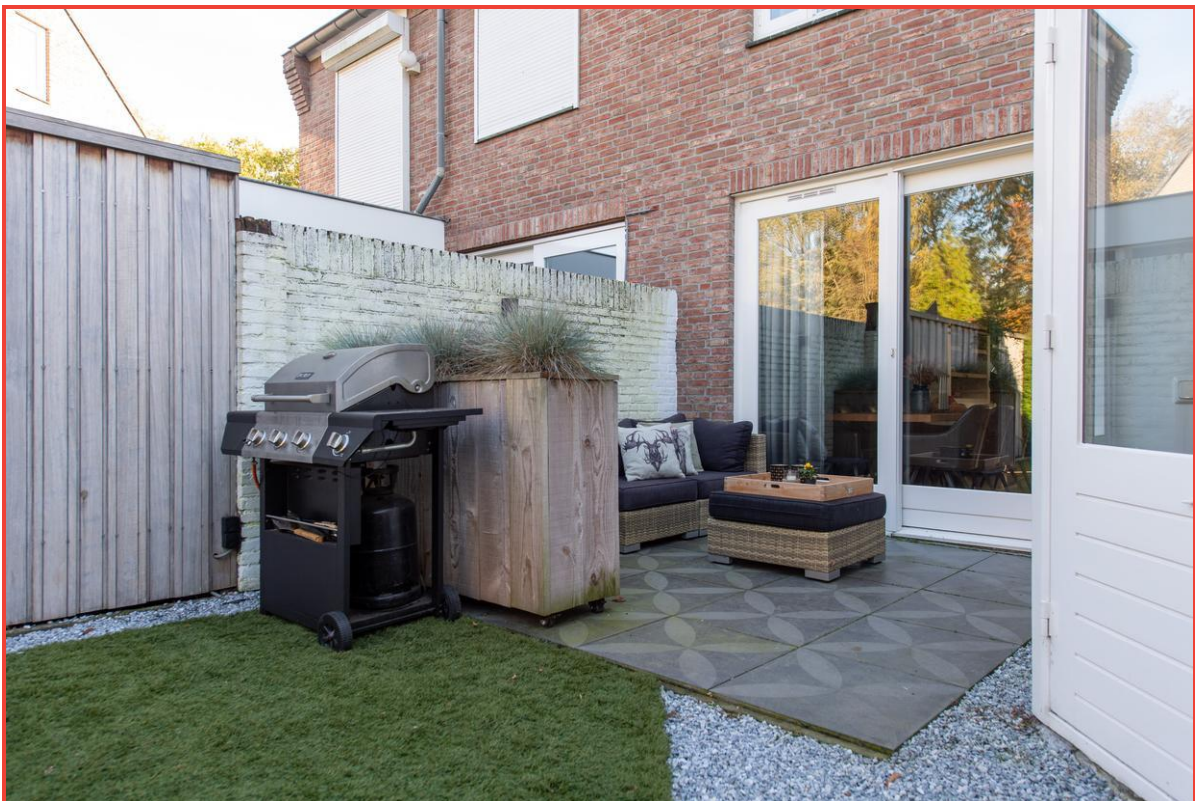

Transparant Makelaars  
Hogeschoollaan 231  
5037 GC Tilburg  
tel: 013-4676107  
e-mail: info@tm-makelaars.nl  
website: www.tm-makelaars.nl



transparantie - vakmanschap - integriteit







Transparant Makelaars  
Hogeschoollaan 231  
5037 GC Tilburg  
tel: 013-4676107  
e-mail: info@tm-makelaars.nl  
website: www.tm-makelaars.nl



transparantie - vakmanschap - integriteit

Transparant Makelaars  
Hogeschoollaan 231  
5037 GC Tilburg  
tel: 013-4676107  
e-mail: info@tm-makelaars.nl  
website: www.tm-makelaars.nl



**Kies een bevlogen  
aankoopmakelaar!**



**Je krijgt meer voor elkaar  
met een NVM-makelaar**

[nvm.nl](http://nvm.nl)



transparantie - vakmanschap - integriteit

## Begane grond

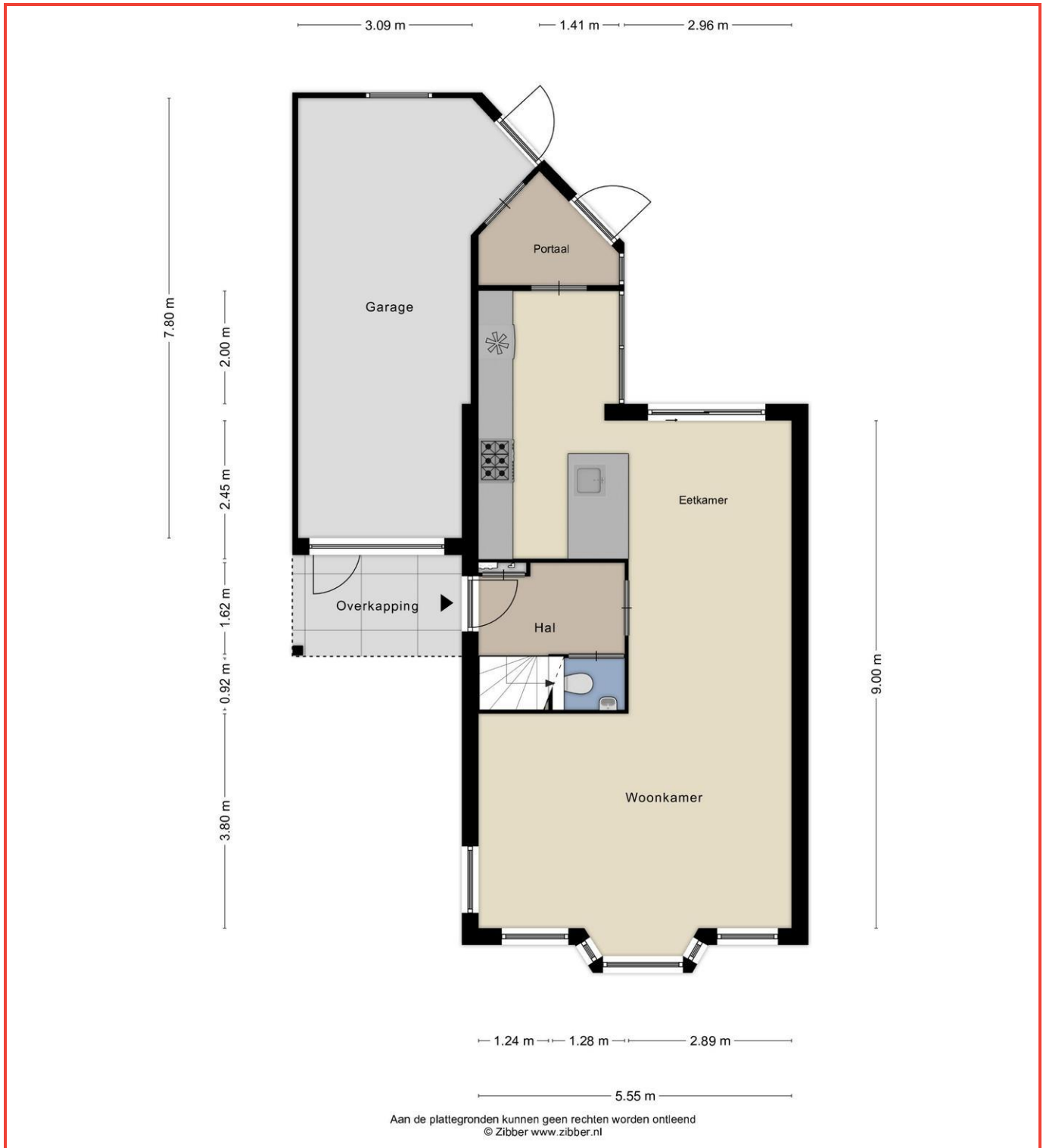

## Eerste verdieping



Aan de plattegronden kunnen geen rechten worden ontleend  
© Zibber www.zibber.nl

## Tweede verdieping

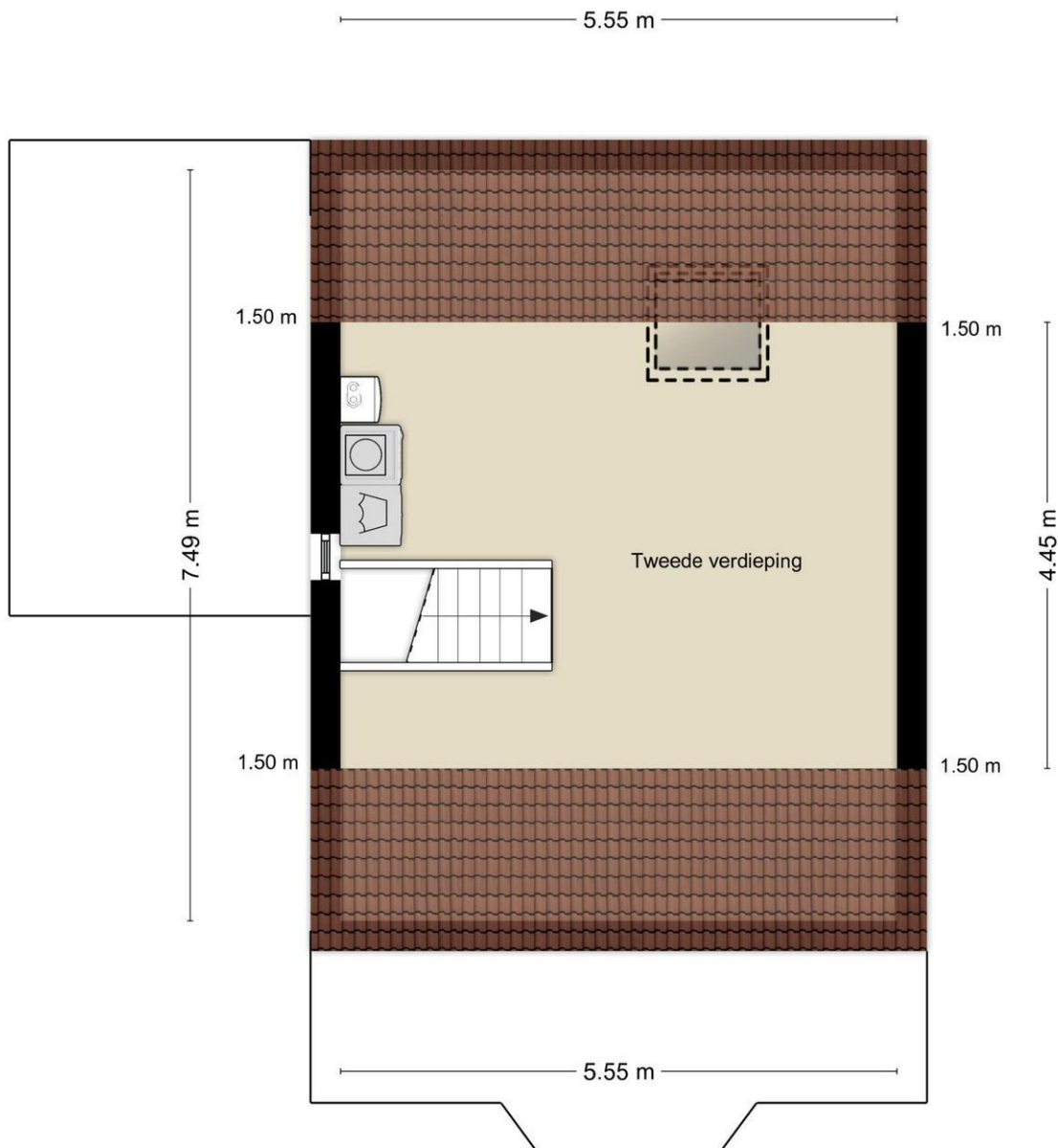

Aan de plattegronden kunnen geen rechten worden ontleend  
© Zibber www.zibber.nl

## kadaster

Adres Grevelingen 109  
Postcode / Plaats 5032 TE Tilburg  
Gemeente Tilburg  
Sectie / Perceel AB / 1903  
Oppervlakte 252 m<sup>2</sup>  
Soort Volle eigendom

## kadastrale kaart



## lijst van zaken

Voor de onderstaande zaken -ongeacht of ze roerend dan wel onroerend zijn- geldt dat ze soms wel en soms niet in de woning achterblijven. De lijst is bedoeld om duidelijkheid te scheppen om discussies achteraf te voorkomen.

**Let op!** Indien er geen duidelijkheid bestaat omtrent een zaak en/of indien er geen nadere afspraken zijn gemaakt over een zaak betekent dit dat de betreffende zaak wordt meegenomen door verkoper en dus **niet** achterblijft in de woning.

	Blijft achter	Gaat mee	Kan worden overgenomen	N.v.t.
<b>Woning</b>				
<i>Interieur</i>				
Verlichting, te weten:				
- Inbouwspots/dimmers	<input checked="" type="checkbox"/>	<input type="checkbox"/>	<input type="checkbox"/>	<input type="checkbox"/>
- Opbouwspots/armaturen/lampen/dimmers	<input type="checkbox"/>	<input checked="" type="checkbox"/>	<input type="checkbox"/>	<input type="checkbox"/>
- Losse (hang)lampen	<input type="checkbox"/>	<input checked="" type="checkbox"/>	<input type="checkbox"/>	<input type="checkbox"/>
- Keuken-hang-bar lampen	<input type="checkbox"/>	<input type="checkbox"/>	<input checked="" type="checkbox"/>	<input type="checkbox"/>
- Ladenblokken garagekamer	<input type="checkbox"/>	<input checked="" type="checkbox"/>	<input type="checkbox"/>	<input type="checkbox"/>
(Losse) kasten, legplanken, te weten:				
- Kledingkast slaapkamer	<input type="checkbox"/>	<input checked="" type="checkbox"/>	<input type="checkbox"/>	<input type="checkbox"/>
- Bergkasten garage	<input type="checkbox"/>	<input checked="" type="checkbox"/>	<input type="checkbox"/>	<input type="checkbox"/>
Raamdecoratie/zonwering binnen, te weten:				
- Gordijnrails	<input checked="" type="checkbox"/>	<input type="checkbox"/>	<input type="checkbox"/>	<input type="checkbox"/>
- Gordijnen	<input type="checkbox"/>	<input type="checkbox"/>	<input checked="" type="checkbox"/>	<input type="checkbox"/>
- Overgordijnen	<input type="checkbox"/>	<input type="checkbox"/>	<input type="checkbox"/>	<input checked="" type="checkbox"/>
- Vitrages	<input type="checkbox"/>	<input type="checkbox"/>	<input checked="" type="checkbox"/>	<input type="checkbox"/>
- Rolgordijnen	<input type="checkbox"/>	<input type="checkbox"/>	<input checked="" type="checkbox"/>	<input type="checkbox"/>
- Lamellen	<input type="checkbox"/>	<input type="checkbox"/>	<input type="checkbox"/>	<input checked="" type="checkbox"/>
- Jaloezieën	<input checked="" type="checkbox"/>	<input type="checkbox"/>	<input type="checkbox"/>	<input type="checkbox"/>
- (Losse) horren/rolhorren	<input checked="" type="checkbox"/>	<input type="checkbox"/>	<input type="checkbox"/>	<input type="checkbox"/>
Vloerdecoratie, te weten:				
- Vloerbedekking	<input checked="" type="checkbox"/>	<input type="checkbox"/>	<input type="checkbox"/>	<input type="checkbox"/>
- Parketvloer	<input type="checkbox"/>	<input type="checkbox"/>	<input type="checkbox"/>	<input checked="" type="checkbox"/>
- Houten vloer(delen)	<input type="checkbox"/>	<input type="checkbox"/>	<input type="checkbox"/>	<input checked="" type="checkbox"/>
- Laminaat	<input checked="" type="checkbox"/>	<input type="checkbox"/>	<input type="checkbox"/>	<input type="checkbox"/>
- Plavuizen	<input type="checkbox"/>	<input type="checkbox"/>	<input type="checkbox"/>	<input checked="" type="checkbox"/>
(Voorzet) openhaard met toebehoren	<input type="checkbox"/>	<input type="checkbox"/>	<input type="checkbox"/>	<input checked="" type="checkbox"/>
Allesbrander	<input type="checkbox"/>	<input type="checkbox"/>	<input type="checkbox"/>	<input checked="" type="checkbox"/>
Houtkachel	<input checked="" type="checkbox"/>	<input type="checkbox"/>	<input type="checkbox"/>	<input type="checkbox"/>
(Gas)kachels	<input type="checkbox"/>	<input type="checkbox"/>	<input type="checkbox"/>	<input checked="" type="checkbox"/>



Designradiator(en)	<input type="checkbox"/>	<input type="checkbox"/>	<input type="checkbox"/>	<input checked="" type="checkbox"/>
Radiatorafwerking	<input type="checkbox"/>	<input type="checkbox"/>	<input type="checkbox"/>	<input checked="" type="checkbox"/>
Overige, te weten:				
– Spiegelwanden (badkamer)	<input checked="" type="checkbox"/>	<input type="checkbox"/>	<input type="checkbox"/>	<input type="checkbox"/>
– Schilderij ophangstelsysteem	<input checked="" type="checkbox"/>	<input type="checkbox"/>	<input type="checkbox"/>	<input type="checkbox"/>
<b>Keuken</b>				
Keukenblok (met bovenkasten)	<input checked="" type="checkbox"/>	<input type="checkbox"/>	<input type="checkbox"/>	<input type="checkbox"/>
Keuken (inbouw)apparatuur, te weten:				
– Kookplaat	<input type="checkbox"/>	<input type="checkbox"/>	<input type="checkbox"/>	<input checked="" type="checkbox"/>
– (Gas) fornuis	<input checked="" type="checkbox"/>	<input type="checkbox"/>	<input type="checkbox"/>	<input type="checkbox"/>
– Afzuigkap	<input checked="" type="checkbox"/>	<input type="checkbox"/>	<input type="checkbox"/>	<input type="checkbox"/>
– Magnetron	<input type="checkbox"/>	<input checked="" type="checkbox"/>	<input type="checkbox"/>	<input type="checkbox"/>
– Oven	<input checked="" type="checkbox"/>	<input type="checkbox"/>	<input type="checkbox"/>	<input type="checkbox"/>
– Combi-oven/combimagnetron	<input type="checkbox"/>	<input type="checkbox"/>	<input type="checkbox"/>	<input checked="" type="checkbox"/>
– Koelkast (inbouw)	<input checked="" type="checkbox"/>	<input type="checkbox"/>	<input type="checkbox"/>	<input type="checkbox"/>
– Vriezer (los)	<input type="checkbox"/>	<input checked="" type="checkbox"/>	<input type="checkbox"/>	<input type="checkbox"/>
– Koel-vriescombinatie	<input type="checkbox"/>	<input type="checkbox"/>	<input type="checkbox"/>	<input checked="" type="checkbox"/>
– Vaatwasser	<input checked="" type="checkbox"/>	<input type="checkbox"/>	<input type="checkbox"/>	<input type="checkbox"/>
– Quooker	<input type="checkbox"/>	<input type="checkbox"/>	<input type="checkbox"/>	<input checked="" type="checkbox"/>
– Koffiezetapparaat	<input type="checkbox"/>	<input checked="" type="checkbox"/>	<input type="checkbox"/>	<input type="checkbox"/>
– Keuken warmwater boiler	<input checked="" type="checkbox"/>	<input type="checkbox"/>	<input type="checkbox"/>	<input type="checkbox"/>
– Koelkast (Los)	<input type="checkbox"/>	<input checked="" type="checkbox"/>	<input type="checkbox"/>	<input type="checkbox"/>
Keukenaccessoires, te weten:				
– Bar stoelen	<input type="checkbox"/>	<input type="checkbox"/>	<input checked="" type="checkbox"/>	<input type="checkbox"/>
<b>Sanitair/sauna</b>				
Toilet met de volgende toebehoren:				
– Toilet	<input checked="" type="checkbox"/>	<input type="checkbox"/>	<input type="checkbox"/>	<input type="checkbox"/>
– Toilethouder	<input checked="" type="checkbox"/>	<input type="checkbox"/>	<input type="checkbox"/>	<input type="checkbox"/>
– Toiletborstel(houder)	<input checked="" type="checkbox"/>	<input type="checkbox"/>	<input type="checkbox"/>	<input type="checkbox"/>
– Fontein	<input checked="" type="checkbox"/>	<input type="checkbox"/>	<input type="checkbox"/>	<input type="checkbox"/>
– Handdoekhaakje	<input checked="" type="checkbox"/>	<input type="checkbox"/>	<input type="checkbox"/>	<input type="checkbox"/>
Badkamer met de volgende toebehoren:				
– Ligbad	<input checked="" type="checkbox"/>	<input type="checkbox"/>	<input type="checkbox"/>	<input type="checkbox"/>
– Jacuzzi/whirlpool	<input type="checkbox"/>	<input type="checkbox"/>	<input type="checkbox"/>	<input checked="" type="checkbox"/>
– Douche (cabine/scherm)	<input checked="" type="checkbox"/>	<input type="checkbox"/>	<input type="checkbox"/>	<input type="checkbox"/>
– Stoomdouche (cabine)	<input type="checkbox"/>	<input type="checkbox"/>	<input type="checkbox"/>	<input checked="" type="checkbox"/>
– Wastafel	<input checked="" type="checkbox"/>	<input type="checkbox"/>	<input type="checkbox"/>	<input type="checkbox"/>
– Wastafelmeubel + spiegel	<input checked="" type="checkbox"/>	<input type="checkbox"/>	<input type="checkbox"/>	<input type="checkbox"/>
– Planchet	<input type="checkbox"/>	<input type="checkbox"/>	<input type="checkbox"/>	<input checked="" type="checkbox"/>
– Toiletkast	<input checked="" type="checkbox"/>	<input type="checkbox"/>	<input type="checkbox"/>	<input type="checkbox"/>
– Toilet	<input checked="" type="checkbox"/>	<input type="checkbox"/>	<input type="checkbox"/>	<input type="checkbox"/>
– Toilethouder	<input checked="" type="checkbox"/>	<input type="checkbox"/>	<input type="checkbox"/>	<input type="checkbox"/>
– Toiletborstel(houder)	<input checked="" type="checkbox"/>	<input type="checkbox"/>	<input type="checkbox"/>	<input type="checkbox"/>

- Handdoekhouder	<input checked="" type="checkbox"/>	<input type="checkbox"/>	<input type="checkbox"/>	<input type="checkbox"/>
Sauna met toebehoren	<input type="checkbox"/>	<input type="checkbox"/>	<input type="checkbox"/>	<input checked="" type="checkbox"/>

#### **Exterieur/Installaties/Veiligheid/Energiebesparing**

Schotel/antenne	<input type="checkbox"/>	<input type="checkbox"/>	<input type="checkbox"/>	<input checked="" type="checkbox"/>
Brievenbus	<input type="checkbox"/>	<input type="checkbox"/>	<input type="checkbox"/>	<input checked="" type="checkbox"/>
Kluis	<input type="checkbox"/>	<input type="checkbox"/>	<input type="checkbox"/>	<input checked="" type="checkbox"/>
(Voordeur)bel	<input type="checkbox"/>	<input checked="" type="checkbox"/>	<input type="checkbox"/>	<input type="checkbox"/>
Alarminstallatie	<input type="checkbox"/>	<input checked="" type="checkbox"/>	<input type="checkbox"/>	<input type="checkbox"/>
(Veiligheids)sloten en overige inbraakpreventie	<input checked="" type="checkbox"/>	<input type="checkbox"/>	<input type="checkbox"/>	<input type="checkbox"/>
Rookmelders	<input checked="" type="checkbox"/>	<input type="checkbox"/>	<input type="checkbox"/>	<input type="checkbox"/>
(Klok)thermostaat	<input checked="" type="checkbox"/>	<input type="checkbox"/>	<input type="checkbox"/>	<input type="checkbox"/>
Airconditioning (Los)	<input type="checkbox"/>	<input checked="" type="checkbox"/>	<input type="checkbox"/>	<input type="checkbox"/>
Warmwatervoorziening, te weten:				
- CV-installatie	<input checked="" type="checkbox"/>	<input type="checkbox"/>	<input type="checkbox"/>	<input type="checkbox"/>
- Boiler	<input type="checkbox"/>	<input type="checkbox"/>	<input type="checkbox"/>	<input checked="" type="checkbox"/>
- Geiser	<input type="checkbox"/>	<input type="checkbox"/>	<input type="checkbox"/>	<input checked="" type="checkbox"/>
Screens	<input type="checkbox"/>	<input type="checkbox"/>	<input type="checkbox"/>	<input checked="" type="checkbox"/>
Rolluiken	<input type="checkbox"/>	<input type="checkbox"/>	<input type="checkbox"/>	<input checked="" type="checkbox"/>
Zonwering buiten	<input type="checkbox"/>	<input type="checkbox"/>	<input type="checkbox"/>	<input checked="" type="checkbox"/>
Isolatievoorzieningen (voorzetramen/radiatorfolie etc.), te weten:				
-	<input type="checkbox"/>	<input type="checkbox"/>	<input type="checkbox"/>	<input checked="" type="checkbox"/>
Telefoonaansluiting/internetaansluiting	<input checked="" type="checkbox"/>	<input type="checkbox"/>	<input type="checkbox"/>	<input type="checkbox"/>
Veiligheidsschakelaar wasautomaat	<input type="checkbox"/>	<input type="checkbox"/>	<input type="checkbox"/>	<input checked="" type="checkbox"/>
Waterslot wasautomaat	<input type="checkbox"/>	<input type="checkbox"/>	<input type="checkbox"/>	<input checked="" type="checkbox"/>
Zonnepanelen	<input type="checkbox"/>	<input type="checkbox"/>	<input type="checkbox"/>	<input checked="" type="checkbox"/>
Oplaadpunt elektrische auto	<input type="checkbox"/>	<input type="checkbox"/>	<input type="checkbox"/>	<input checked="" type="checkbox"/>

#### **Tuin**

##### **Inrichting**

Tuinaanleg/bestrating	<input checked="" type="checkbox"/>	<input type="checkbox"/>	<input type="checkbox"/>	<input type="checkbox"/>
Beplanting	<input checked="" type="checkbox"/>	<input type="checkbox"/>	<input type="checkbox"/>	<input type="checkbox"/>

##### **Verlichting/installaties**

Buitenverlichting	<input checked="" type="checkbox"/>	<input type="checkbox"/>	<input type="checkbox"/>	<input type="checkbox"/>
Tijd- of schemerschakelaar/bewegingsmelder	<input checked="" type="checkbox"/>	<input type="checkbox"/>	<input type="checkbox"/>	<input type="checkbox"/>

##### **Bebouwing**

Tuinhuis/buitenberging	<input checked="" type="checkbox"/>	<input type="checkbox"/>	<input type="checkbox"/>	<input type="checkbox"/>
Kasten/werkbank in tuinhuis/berging	<input checked="" type="checkbox"/>	<input type="checkbox"/>	<input type="checkbox"/>	<input type="checkbox"/>
(Broei)kas	<input type="checkbox"/>	<input type="checkbox"/>	<input type="checkbox"/>	<input checked="" type="checkbox"/>
Houten stellages garage	<input checked="" type="checkbox"/>	<input type="checkbox"/>	<input type="checkbox"/>	<input type="checkbox"/>

##### **Overig**

Overige tuin, te weten:				
- (Sier)hek	<input type="checkbox"/>	<input type="checkbox"/>	<input type="checkbox"/>	<input checked="" type="checkbox"/>
- Vlaggenmast(houder)	<input type="checkbox"/>	<input type="checkbox"/>	<input type="checkbox"/>	<input checked="" type="checkbox"/>

### Overig

Zijn er zaken die geen eigendom zijn van verkoper omdat er sprake is van een leasecontract of huurcontract. Zo ja, neemt verkoper de zaak mee of wordt het betreffende contract overgenomen?

	Ja	Nee	Gaat mee	Moet worden overgenomen
CV	<input type="checkbox"/>	<input checked="" type="checkbox"/>	<input type="checkbox"/>	<input type="checkbox"/>
Boiler	<input type="checkbox"/>	<input checked="" type="checkbox"/>	<input type="checkbox"/>	<input type="checkbox"/>
Zonnepanelen	<input type="checkbox"/>	<input checked="" type="checkbox"/>	<input type="checkbox"/>	<input type="checkbox"/>
Bijlage(n) over te nemen contracten:				
-				

Transparant Makelaars  
Hogeschoollaan 231  
5037 GC Tilburg  
tel: 013-4676107  
e-mail: info@tm-makelaars.nl  
website: www.tm-makelaars.nl



## **aantekeningen**

## over ons

### Wie zijn wij

Transparant Makelaars is een jong enthousiast team dat wordt geleid door **Pieter Reijnen**. Op 1 Mei 2009 is hij gestart met zijn eigen kantoor. Deze NVM makelaar is tevens beëdigd taxateur voor zowel NWWI als TMI taxaties. Naast Vastgoed en Makelaardij heeft Pieter Commerciële Economie gestudeerd. Hij heeft de afgelopen jaren ervaring opgedaan bij gerenommeerde makelaarskantoren in Midden Brabant.

### Woningen verkoop:

Bij **verkoop** bieden wij u geen loze garanties. Wij garanderen u geen verkoop binnen zeer kort tijdsbestek. Wij garanderen u echter wel dat wij uw woning maximaal onder de aandacht brengen; dat wij u helpen met het verkoopklaar maken van uw woning en desgewenst dit hele proces met een team van deskundigen voor u regelen. Wij "ontzorgen" uw verkoop en garanderen daarmee een maximale opbrengst. De kosten worden vooraf met u besproken en zijn dus transparant.

### Woningen aankoop:

Vertrouwt u ons uw aankoop toe, dan garanderen wij dat u weet wat u koopt. Wij maken uw **aankoop transparant**. De prijs-kwaliteitsverhouding van het door u gewenste object moet marktconform zijn en bij geringe twijfel over de bouwkundige staat, schakelt Transparant Makelaars altijd een onafhankelijk bouwkundig adviesbureau in.

### Ontzorging

Transparant Makelaars gaat verder dan de meeste makelaars. Wij maken gebruik van professionele fotografen, tektschrijvers, interieuradviseurs, tuinarchitecten, hoveniers en bedrijven die alles in en om uw woning in orde brengen: van elektra tot stucwerk. Kortom u kunt het verkoopklaar maken van uw woning met een gerust hart aan ons overlaten.

### Taxaties

Transparant Makelaars is in staat om op korte termijn een gedegen **transparant** taxatierapport op te maken. De rapporten worden door uw hypotheekverstrekker gegarandeerd geaccepteerd. Uw Transparant Makelaar is immers VastgoedCert - gecertificeerd en bovendien lid van de NVM (Nederlandse Vereniging van Makelaars), en voert NWWI gecertificeerde woning taxaties uit. Daarnaast zijn wij ook bevoegd bedrijfstataties uit te voeren volgens de TMI (Taxatie Meet Instituut) standaard.

### Bedrijfs OG

Uw bedrijfs onroerend goed verdient een goed rendement. Helaas ziet Transparant Makelaars vaak bedrijfs onroerend goed onnodig verkommeren, wat met een kleine investering wel renderend is te maken. Schakel **Transparant Makelaars** in voor de **verhuur, verkoop, aankoop of advies** op dit specialistische terrein.



**Pieter Reijnen**

Algemeen directeur/  
bedrijfsmakelaar  
Register Makelaar  
Taxateur (RMT)  
Register Taxateur  
(TMI)



**Gijs van Looij**

Directeur wonen  
Register Makelaar  
Taxateur (RMT)



**Jip Donders**

Vastgoedadviseur  
Planoloog  
Assistent Register  
Makelaar Taxateur



**Tim van Rijswijk**

Nieuwbouwadviseur  
Assistent Register  
Makelaar Taxateur  
(ARMT)



**Bennet Vissers**

Erkend hypotheek-  
adviseur



**Carola Keller**

Office manager

## informatie kopen van een woning

### Ná de bezichtiging

De verkoop van een woning is ook voor de verkoper een spannende tijd. Wij stellen het daarom zeer op prijs als u uw bevindingen binnen enkele dagen na bezichtiging aan ons kenbaar maakt.

### Onderzoeksplicht

De onroerende zaak moet bij de eigendomsoverdracht de feitelijke eigenschappen bezitten die voor een normaal gebruik nodig zijn. Verkoper staat in voor de afwezigheid van gebreken die dit normale gebruik belemmeren, tenzij deze bij koper kenbaar waren op het moment dat de koopovereenkomst tot stand kwam. Voor de afwezigheid van andere (verborgen) gebreken hoeft verkoper in beginsel niet in te staan. Het risico hiervoor berust bij de koper. Een koper wordt desgewenst in de gelegenheid gesteld om voorafgaande aan de aankoop het noodzakelijk geachte onderzoek te doen.

### Hypotheek en financieel advies

Het kiezen van de juiste hypotheek is belangrijk. Met meer dan 90 aanbieders, zoals banken, verzekeringsmaatschappijen, pensioenfondsen en ruim 500 hypotheekvarianten, is er keus genoeg.

Transparant Makelaars werkt samen met financiële adviseurs, die u wegwijs kunnen maken in de complexe hypotheekwereld. Met een onafhankelijk en deskundig advies, dat bovendien volledig gratis is.

Zet nu de eerste stap op weg naar uw ideale hypotheek en vraag een vrijblijvend transparant hypotheekadvies aan. Geen verrassingen achteraf. Dat mag u van Transparant Makelaars verwachten.

### Het uitbrengen van een bod

Bij het uitbrengen van een bod is niet alleen het bedrag van belang, maar dient u zich ook duidelijk uit te spreken over o.a. de navolgende zaken:

- de datum van aanvaarding
- eventuele overname roerende zaken
- eventuele ontbindende voorwaarde(n)

## aankopen van een woning

**U kunt een vrijblijvend gesprek aanvragen bij ons over de aankoop van een woning. Bij de aankoop van een woning komt veel kijken, waar wij u graag bij helpen. In het aankoopproces onderscheiden wij de volgende stappen.**

### **Stap 1: geschikte woning zoeken**

Wij kunnen u helpen zoeken naar de woning die bij u past, door het aanmaken van een Funda zoekprofiel. Hierin geeft u een aantal woonwensen aan, namelijk welke prijsklasse, buurt, minimaal aantal m<sup>2</sup> etc. U wordt vervolgens op de hoogte gehouden van de woningen die aangemeld worden en die voldoen aan uw woonwensen. U kunt natuurlijk zelf ook woningen zoeken op bijvoorbeeld [www.funda.nl](http://www.funda.nl)

### **Stap 2: bezichtiging**

Wij regelen een bezichtigingsafspraak en begeleiden u bij de bezichtiging. Tijdens de bezichtiging zullen wij kritisch kijken naar het onderhoud van de woning, de aanwezigheid van eventuele gebreken en naar eventuele noodzakelijke reparaties of uit te voeren verbouwingen.

### **Stap 3: extra onderzoek**

Wellicht is het nodig om een bouwkundig specialist in te schakelen, waarbij wij u kunnen helpen. Daarnaast nemen wij u werk uit handen door onderzoek te doen naar bestemmingsplannen, milieuaspecten, relevante gegevens in het Kadaster, status en eventueel verplichtingen van Vereniging van Eigenaren, status van de VvE, gemeente- en provinciebepalingen en de aanwezigheid van een energielabel. Ook onderzoeken wij met u graag of de woning voor u financieel haalbaar is? Hierbij kan onze hypotheekadviseur u van dienst zijn.

### **Stap 4: onderhandelingen**

Wij zullen u adviseren over de beste biedingsstrategie en het vaststellen van een openingsbod. Gezien onze ervaring en toegang tot de NVM-database kunnen wij de marktwaarde zien van vergelijkbare woningen. Wij kunnen zorgen dat de juiste ontbindende voorwaarden worden bedongen. Op basis van deze voorwaarden kan een koopovereenkomst alsnog ontbonden worden.

### **Stap 5: ondertekening koopovereenkomst**

Als de verkoper het bod heeft geaccepteerd, kan de koopovereenkomst worden opgesteld. Deze lopen wij samen met u door om zeker te zijn dat alles klopt. Als alles in orde is dan ondertekenen u en de verkoper de koopovereenkomst. Zodra de koopovereenkomst door beide partijen is ondertekend ontstaat de koop. Uiteraard kunnen wij u ook adviseren over een geschikte notaris

### **Stap 6: de woning financieren**

Wanneer de koopovereenkomst getekend is, dient u de financiering definitief rond te maken, waarmee onze hypotheekadviseur u kan helpen. Zodra de financiering rond is, stuurt de bank de hypotheekstukken naar de notaris. Voor de datum van levering zorgt de bank dat de hypotheeksom wordt gestort op de derdenrekening van de notaris.

### **Stap 7: aanvaarding en koop**

Voor het transport bij de notaris gaat u samen met ons de woning controleren of deze in de afgesproken staat wordt opgeleverd. Daarna gaan we naar de notaris en tekent u de akte van levering en eventueel de hypotheekakte. Vervolgens zorgt de notaris ervoor dat de akten worden ingeschreven in de openbare registers van het Kadaster. Na deze inschrijvingen bent u officieel eigenaar van uw nieuwe woning!

## algemene voorwaarden

### Documentatie

Deze informatie is niet bedoeld als aanbod. Aan in deze brochure vermelde maten kunnen geen rechten worden ontleend. De indeling op de tekening kan enigszins afwijken van de werkelijke indeling. Voor de juistheid van de verstrekte informatie zijn wij in regel in grote mate afhankelijk van derden en wij, noch de verkoper, aanvaarden dienaangaande enige aansprakelijkheid.

### Koopakte

Tenzij anders vermeld zal de koopakte worden opgemaakt door Transparant Makelaars conform de model koopakte, opgesteld door de Nederlandse Vereniging van Makelaars in onroerende goederen en vastgoeddeskundigen (NVM), de Consumentenbond en de Vereniging Eigen Huis.

### Asbest

Asbest is in het verleden veel toegepast in de bouw vanwege de goede eigenschappen die het materiaal bezit. Sedert 1 juli 1993 is de verkoop van asbesthoudende materialen in Nederland echter verboden. Woningen die voor die datum zijn gebouwd kunnen dus nog asbesthoudende materialen bevatten. In de koopakte zal dan ook bij die woningen een clause worden opgenomen waarin koper verklaart bekend te zijn met de eventuele aanwezigheid van asbesthoudende materialen en deze te aanvaarden.

### Ontbindende voorwaarde financiering

Wij beschouwen het als vanzelfsprekend dat een aspirant koper, alvorens in onderhandeling te treden dan wel tot aankoop over te gaan, zich heeft laten informeren omtrent zijn financieringsmogelijkheden. Een uitgebracht en door de verkoper geaccepteerd bod is namelijk bindend en in principe is de koop dan gesloten.

### Waarborgsom / bankgarantie

Tot zekerheid van de nakoming van de verplichtingen van de koper, wordt in de koopakte een artikel opgenomen waarbij de koper zich verplicht binnen de afgesproken tijd een waarborgsom te storten op de rekening van de notaris. Deze waarborgsom bedraagt in de regel 10% van de koopsom en strekt ten tijde van de eigendomsoverdracht in mindering op de koopsom. In plaats van deze waarborgsom te storten kan koper ook een schriftelijke bankgarantie stellen.

### Lijst van (on)roerende zaken

Bij aankoop wordt de staat van oplevering in de regel vastgesteld middels een lijst van (on)roerende zaken behorende bij de koopakte.





**transparant makelaars**



Transparant Makelaars  
Hogeschoollaan 231  
5037 GC Tilburg

tel: 013-4676107  
fax: 013-4672156

e-mail: [info@tm-makelaars.nl](mailto:info@tm-makelaars.nl)  
website: [www.tm-makelaars.nl](http://www.tm-makelaars.nl)

**transparantie - vakmanschap - integriteit**