

Transparant Makelaars  
Hogeschoollaan 231  
5037 GC Tilburg  
tel: 013-4676107  
e-mail: info@tm-makelaars.nl  
website: www.tm-makelaars.nl



**te koop**

**transparant makelaars**



**Beneluxlaan 53  
Tilburg**

**Vraagprijs € 265.000,- k.k.**

**transparantie - vakmanschap - integriteit**

## kenmerken

Vraagprijs	€ 265.000,-
Soort	Woonhuis
Type woning	Tussenwoning
Aantal kamers	5 kamers, waarvan 4 slaapkamers
Inhoud woning	Ca. 352 m <sup>3</sup>
Perceel oppervlakte	156 m <sup>2</sup>
Gebruiksoppervlakte	Ca. 81 m <sup>2</sup>
Tweede verdieping	Ca. 20 m <sup>2</sup>
Bouwjaar	1963
Ligging	Aan rustige weg, in woonwijk
Tuin	Achtertuin gelegen op het zonnige westen
Garage	Mogelijkheid tot aankoop van een garagebox direct achter de woning
Energielabel	E (geldig tot 03-04-2033)
Verwarming	C.V.-Ketel
Isolatie	Dubbel glas
C.V.-ketel	Vaillant (Gas gestookt uit 2012, eigendom)

## locatie

Beneluxlaan 53  
5042 WK TILBURG



## omschrijving

**Beneluxlaan 53, 5042 WK Tilburg**

**Uitgebouwde tussenwoning gelegen in de rustige wijk "Het Zand". De woning ligt op een mooie locatie nabij het Westerpark en winkelcentrum Westermarkt. De woning beschikt over vier slaapkamers en een leuke achtertuin gelegen op het zonnige westen. In de nabije omgeving vindt u vele voorzieningen zoals winkelcentrum "Westermarkt", NS treinstation Tilburg Universiteit, tandarts, fysio, het "Wandelbos" en de universiteit van Tilburg. Met de fiets bent u binnen 15 minuten in het centrum van Tilburg. De Tilburgse binnenstad staat bekend om zijn groot en gevarieerd winkelaanbod, de gezellige terrassen, uitstekende restaurants en sfeervolle cafés. Via de omliggende uitvalswegen bent u daarnaast met de auto snel de stad uit richting de omliggende dorpen en steden.**

**Om inzicht te geven in de bouwkundige staat van de woning is bij de makelaar een bouwkundig rapport beschikbaar.**

**De mogelijkheid bestaat om een garagebox gelegen direct achter de woning, aan de Valkenjachtstraat 20, aan te kopen. Vraag de makelaar naar de mogelijkheden.**

**Woonoppervlakte: circa 81 m<sup>2</sup>  
Tweede verdieping: circa 20 m<sup>2</sup>  
Perceel: 156 m<sup>2</sup>  
Inhoud: circa 352 m<sup>3</sup>  
Energie label: E (geldig tot 03-04-2033)  
Bouwjaar: 1963**

### **Begane grond:**

De hal/entree geeft toegang tot de toiletruimte, garderobekast, trapopgang, trapkast en de woonkamer. De toiletruimte is betegeld en voorzien van een staand toilet en een fonteintje. De woonkamer strekt zich over de volledige diepte van de woning. Door de grote raampartijen aan zowel de voor- als achterzijde komt er veel daglicht de ruimte binnen. De keuken staat in een open verbinding met de woonkamer en heeft een keukenblok in hoekopstelling. De keuken heeft een RVS spoelbak en een los gasfornuis met afzuigkap en losse koelkast. Vanuit de keuken heeft u via een deur toegang tot de achtertuin. Zowel de woonkamer als de keuken zijn voorzien van een tegelvloer.

### **Eerste verdieping:**

De overloop geeft toegang tot drie slaapkamers en de badkamer. Twee slaapkamers zijn gelegen aan de achterzijde van de woning en één aan de voorzijde. De slaapkamers zijn allemaal voorzien van vloerbedekking en behang op de wanden. De slaapkamer aan de voorzijde van de woning heeft daarnaast een eigen wastafel en biedt via een deur toegang tot het balkon. De badkamer is betegeld en daarnaast voorzien van een wastafel, toilet en een ligbad met douche.

### **Tweede verdieping:**

Ook deze verdieping is bereikbaar via een vaste trap. De verdieping is verdeeld in een voorzolder en een slaapkamer. Op de voorzolder vindt u naast handige bergruimte ook de opstelling van de CV-ketel (Vaillant, 2012) en de aansluitingen van de wasapparatuur. De slaapkamers is voorzien van een klein dakraam en bergruimte achter de knieschotten.

### **Tuin & garage:**

De woning beschikt over zowel een voor- als achtertuin. De voortuin heeft sierbestrating en plantenborders. De achtertuin is gelegen op het zonnige westen en is voorzien van bestrating en verschillende soorten beplanting. Achterin de tuin vindt u de vrijstaande stenen berging welke is voorzien van elektra.

Tevens vindt u hier de achterom met toegang tot de brandgang achter de woningen. Achter de woning, aan de Valkenjachtstraat 20, vindt u een garagebox. De mogelijkheid bestaat deze garagebox mee aan te kopen bij de woning. Vraag de makelaar naar de mogelijkheden.

**Algemeen:**

- **uitgebouwde tussenwoning met vier slaapkamers;**
- **leuke tuin gelegen op het zonnige westen;**
- **rustige, kindvriendelijke en groene omgeving;**
- **gelegen nabij veel verschillende voorzieningen;**
- **gelegen op ca. 15 minuten fietsen van het centrum van Tilburg;**
- **gelegen nabij uitvalswegen richting Breda, Eindhoven & 's-Hertogenbosch;**
- **mogelijkheid tot de aankoop van een garagebox direct achter de woning;**
- **bij de makelaar is een bouwkundig rapport van de woning beschikbaar;**
- **bij verkoop zal gebruik gemaakt worden van de "Feitelijk gebruik clause".**

**Wijk:**

"Het Zand" is gelegen tussen de Rueckertbaan, Reitse Hoevenstraat en de Taxandriëbaan en telt ca. 11.500 inwoners. De wijk is gelegen nabij vele onderwijsinstellingen zoals de Tilburg University, De Rooi Pannen, Avans Hogescholen en ruime keuze aan middelbare- en basisscholen. Vanuit de wijk bereikt u in ongeveer 10 minuten fietsen het centrum van Tilburg. Daarnaast ligt de wijk ook zeer centraal voor andere voorzieningen zoals winkels en recreatie. Het winkelcentrum "Westermarkt", tevens halte stadsbus, is in directe nabijheid en u kunt op loopafstand genieten van de natuur in het "Wandelbos" en de "Oude Warande". Door de aanwezigheid van NS station "Tilburg Universiteit" is de wijk met het openbaar vervoer goed bereikbaar. Daarnaast kunt u in de hele wijk vrij parkeren.

**Vraagprijs € 265.000,00 kosten koper**

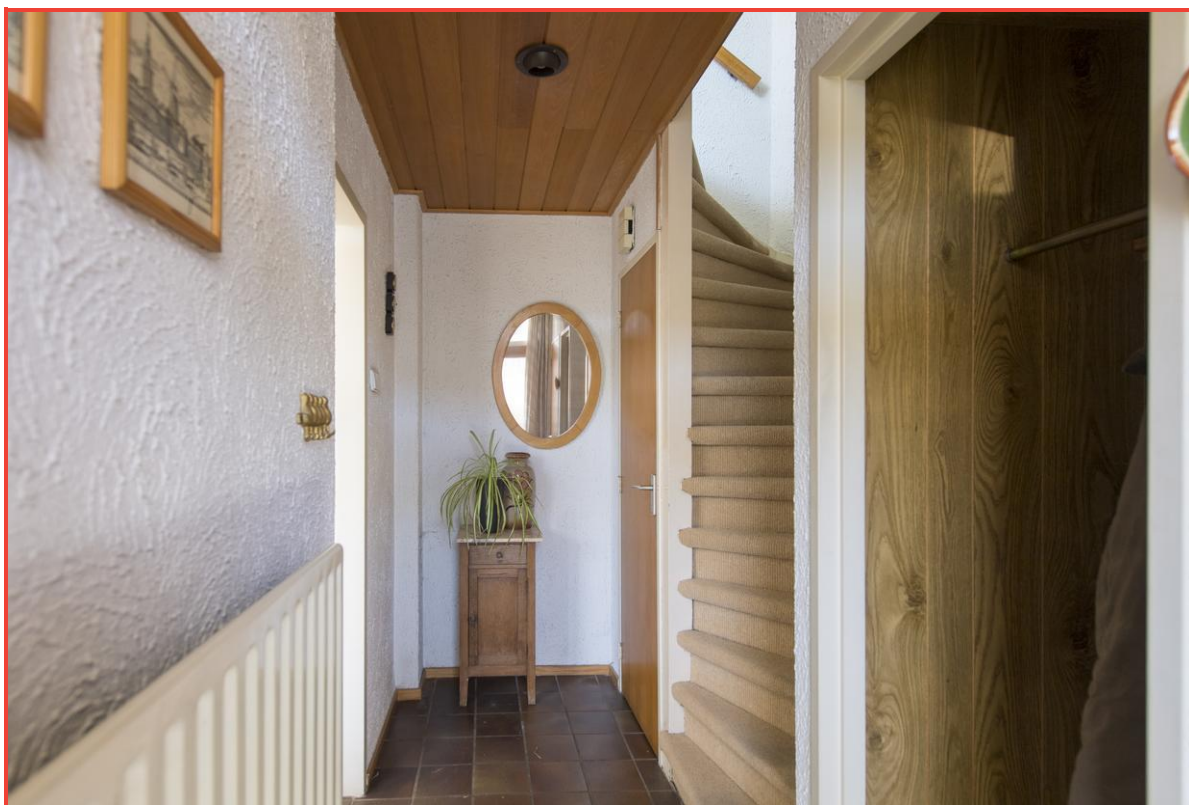









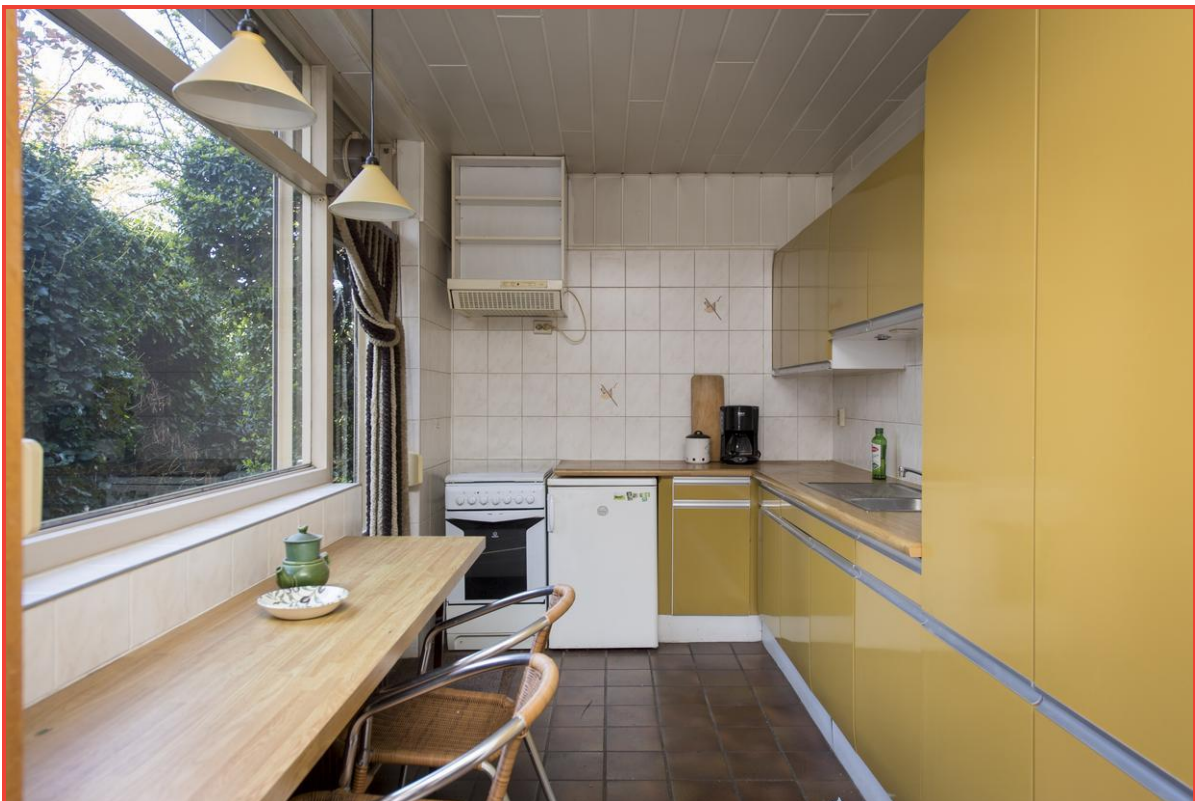



Transparant Makelaars  
Hogeschoollaan 231  
5037 GC Tilburg  
tel: 013-4676107  
e-mail: info@tm-makelaars.nl  
website: www.tm-makelaars.nl



transparantie - vakmanschap - integriteit









Transparant Makelaars  
Hogeschoollaan 231  
5037 GC Tilburg  
tel: 013-4676107  
e-mail: info@tm-makelaars.nl  
website: www.tm-makelaars.nl



# Vergroot je kans op succes!

Kies voor een NVM-aankoopmakelaar.



Zeker weten.





## Begane grond

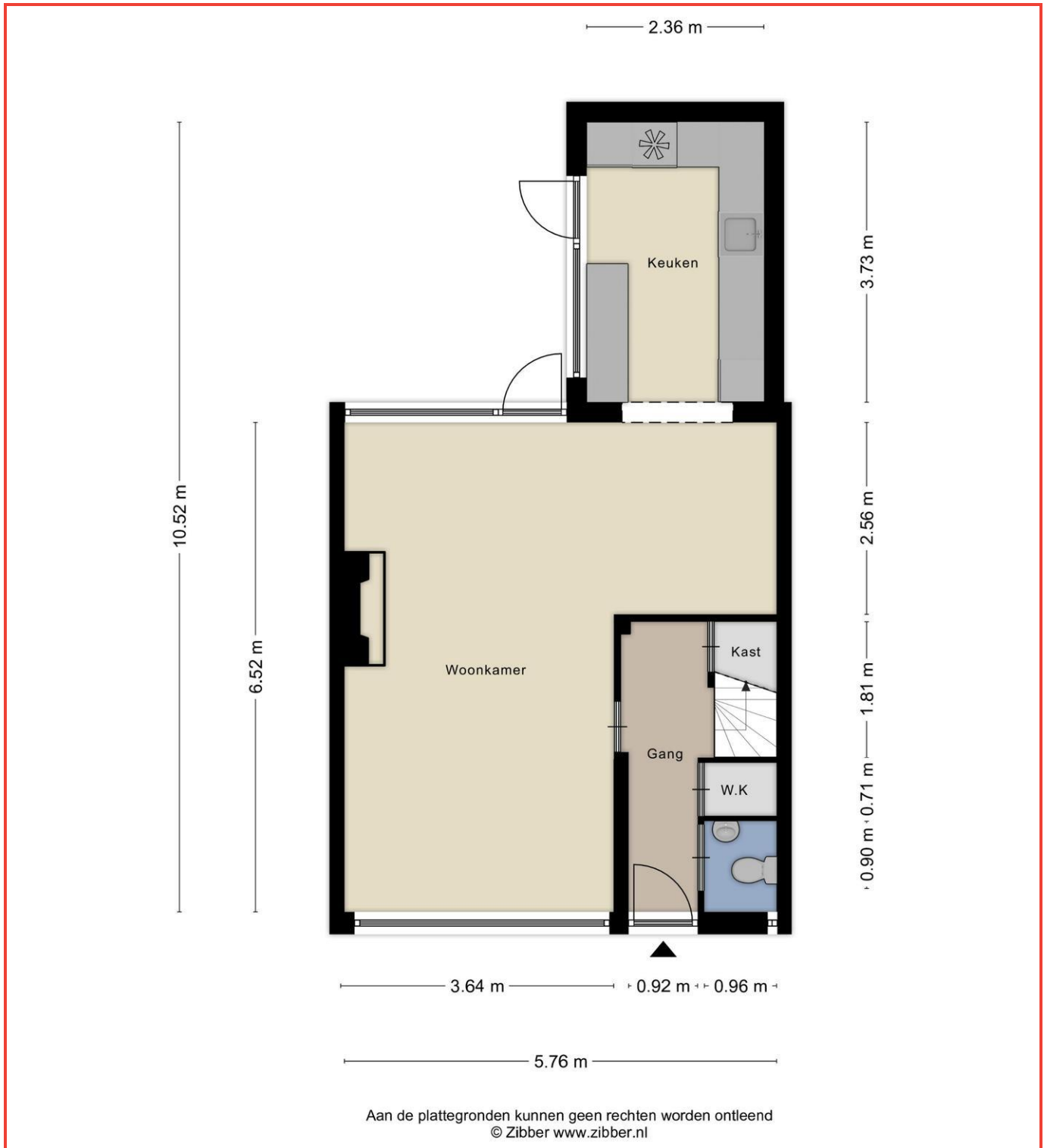

## Eerste verdieping



## Tweede verdieping

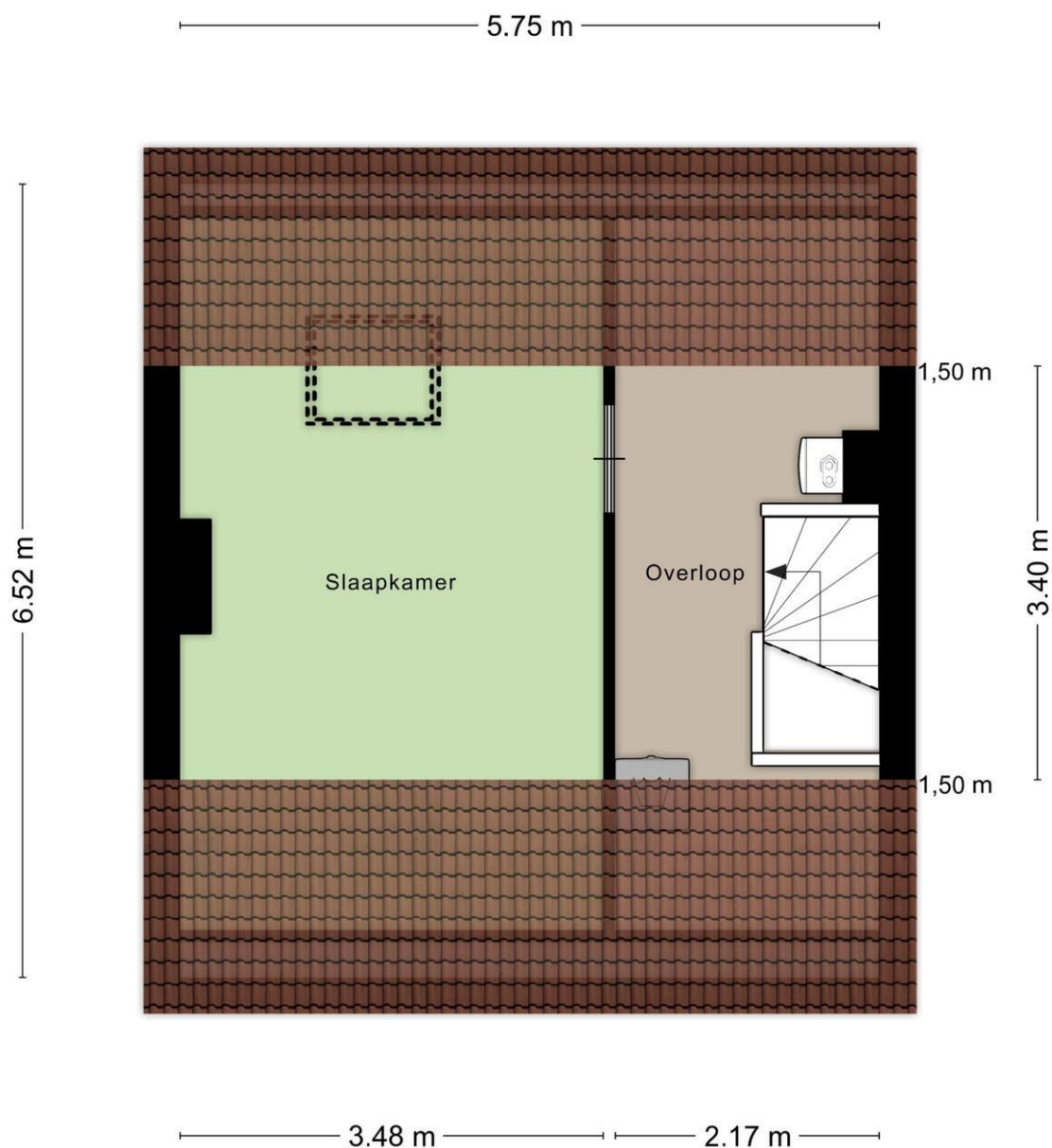

Aan de plattegronden kunnen geen rechten worden ontleend  
© Zibber www.zibber.nl

## Garage

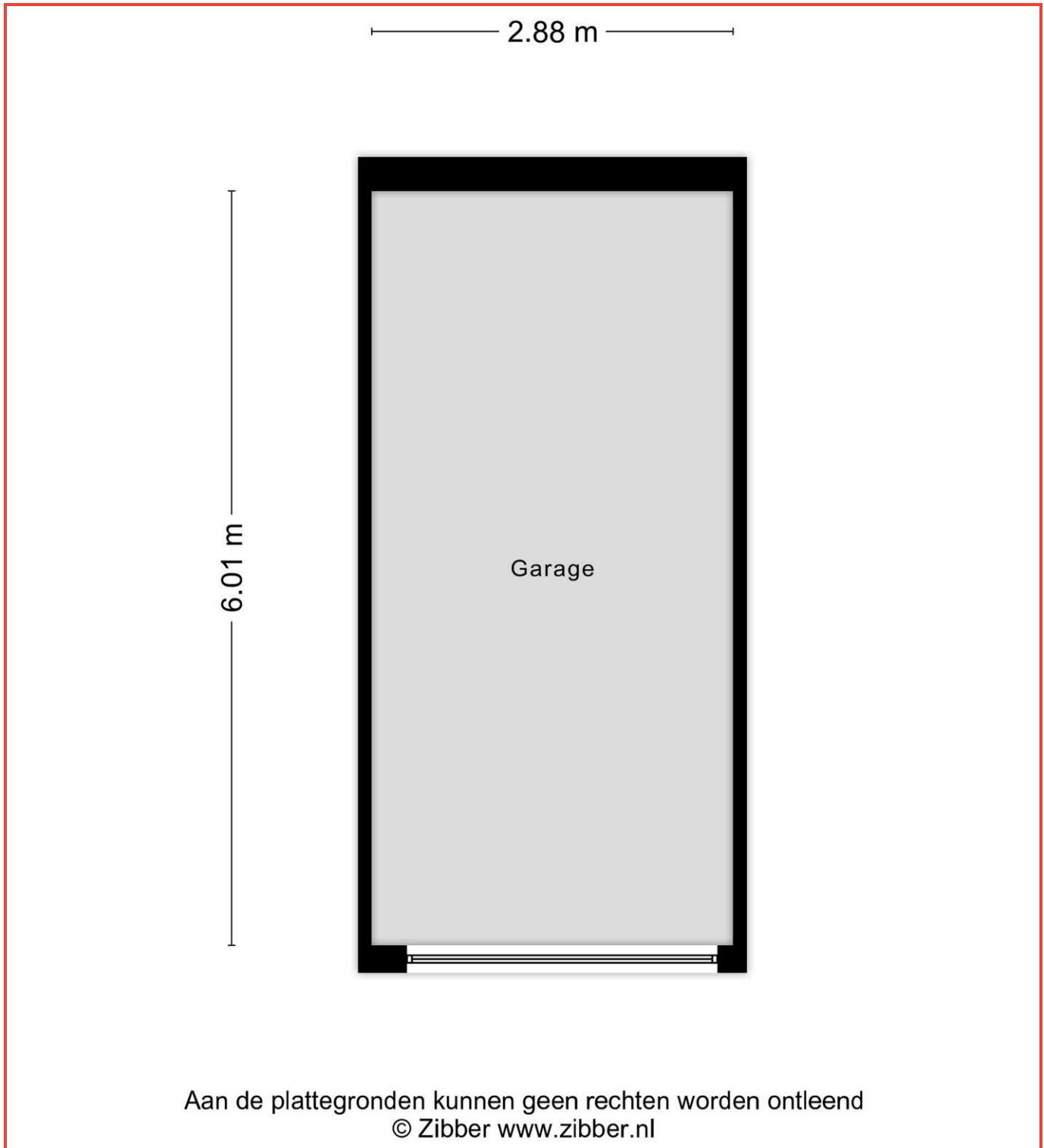

## kadaster

Adres Beneluxlaan 53  
Postcode / Plaats 5042 WK Tilburg  
Gemeente Tilburg  
Sectie / Perceel AD / 201  
Oppervlakte 156 m<sup>2</sup>  
Soort Volle eigendom

## kadastrale kaart



## lijst van zaken

Voor de onderstaande zaken -ongeacht of ze roerend dan wel onroerend zijn- geldt dat ze soms wel en soms niet in de woning achterblijven. De lijst is bedoeld om duidelijkheid te scheppen om discussies achteraf te voorkomen.

**Let op!** Indien er geen duidelijkheid bestaat omtrent een zaak en/of indien er geen nadere afspraken zijn gemaakt over een zaak betekent dit dat de betreffende zaak wordt meegenomen door verkoper en dus **niet** achterblijft in de woning.

	Blijft achter	Gaat mee	Kan worden overgenomen	N.v.t.
<b>Woning</b>				
<i>Interieur</i>				
Verlichting, te weten:				
- Inbouwspots/dimmers	<input checked="" type="checkbox"/>	<input type="checkbox"/>	<input type="checkbox"/>	<input type="checkbox"/>
- Opbouwspots/armaturen/lampen/dimmers	<input checked="" type="checkbox"/>	<input type="checkbox"/>	<input type="checkbox"/>	<input type="checkbox"/>
- Losse (hang)lampen	<input checked="" type="checkbox"/>	<input type="checkbox"/>	<input type="checkbox"/>	<input type="checkbox"/>
(Losse) kasten, legplanken, te weten:				
-	<input checked="" type="checkbox"/>	<input type="checkbox"/>	<input type="checkbox"/>	<input type="checkbox"/>
Raamdecoratie/zonwering binnen, te weten:				
- Gordijnrails	<input checked="" type="checkbox"/>	<input type="checkbox"/>	<input type="checkbox"/>	<input type="checkbox"/>
- Gordijnen	<input checked="" type="checkbox"/>	<input type="checkbox"/>	<input type="checkbox"/>	<input type="checkbox"/>
- Overgordijnen	<input checked="" type="checkbox"/>	<input type="checkbox"/>	<input type="checkbox"/>	<input type="checkbox"/>
- Vitrages	<input checked="" type="checkbox"/>	<input type="checkbox"/>	<input type="checkbox"/>	<input type="checkbox"/>
- Rolgordijnen	<input checked="" type="checkbox"/>	<input type="checkbox"/>	<input type="checkbox"/>	<input type="checkbox"/>
- Lamellen	<input checked="" type="checkbox"/>	<input type="checkbox"/>	<input type="checkbox"/>	<input type="checkbox"/>
- Jaloezieën	<input checked="" type="checkbox"/>	<input type="checkbox"/>	<input type="checkbox"/>	<input type="checkbox"/>
- (Losse) horren/rolhorren	<input checked="" type="checkbox"/>	<input type="checkbox"/>	<input type="checkbox"/>	<input type="checkbox"/>
Vloerdecoratie, te weten:				
- Vloerbedekking	<input checked="" type="checkbox"/>	<input type="checkbox"/>	<input type="checkbox"/>	<input type="checkbox"/>
- Parketvloer	<input type="checkbox"/>	<input type="checkbox"/>	<input type="checkbox"/>	<input checked="" type="checkbox"/>
- Houten vloer(delen)	<input type="checkbox"/>	<input type="checkbox"/>	<input type="checkbox"/>	<input checked="" type="checkbox"/>
- Laminaat	<input type="checkbox"/>	<input type="checkbox"/>	<input type="checkbox"/>	<input checked="" type="checkbox"/>
- Plavuizen	<input checked="" type="checkbox"/>	<input type="checkbox"/>	<input type="checkbox"/>	<input type="checkbox"/>
(Voorzet) openhaard met toebehoren	<input type="checkbox"/>	<input type="checkbox"/>	<input type="checkbox"/>	<input checked="" type="checkbox"/>
Allesbrander	<input type="checkbox"/>	<input type="checkbox"/>	<input type="checkbox"/>	<input checked="" type="checkbox"/>
Houtkachel	<input type="checkbox"/>	<input type="checkbox"/>	<input type="checkbox"/>	<input checked="" type="checkbox"/>
(Gas)kachels	<input type="checkbox"/>	<input type="checkbox"/>	<input type="checkbox"/>	<input checked="" type="checkbox"/>

Designradiator(en)	<input type="checkbox"/>	<input type="checkbox"/>	<input type="checkbox"/>	<input checked="" type="checkbox"/>
Radiatorafwerking	<input type="checkbox"/>	<input type="checkbox"/>	<input type="checkbox"/>	<input checked="" type="checkbox"/>
Overige, te weten:				
– Spiegelwanden	<input type="checkbox"/>	<input type="checkbox"/>	<input type="checkbox"/>	<input checked="" type="checkbox"/>
– Schilderij ophangstelsysteem	<input type="checkbox"/>	<input type="checkbox"/>	<input type="checkbox"/>	<input checked="" type="checkbox"/>
<b>Keuken</b>				
Keukenblok (met bovenkasten)	<input checked="" type="checkbox"/>	<input type="checkbox"/>	<input type="checkbox"/>	<input type="checkbox"/>
Keuken (inbouw)apparatuur, te weten:				
– Kookplaat	<input type="checkbox"/>	<input type="checkbox"/>	<input type="checkbox"/>	<input checked="" type="checkbox"/>
– (Gas) fornuis	<input checked="" type="checkbox"/>	<input type="checkbox"/>	<input type="checkbox"/>	<input type="checkbox"/>
– Afzuigkap	<input type="checkbox"/>	<input type="checkbox"/>	<input type="checkbox"/>	<input checked="" type="checkbox"/>
– Magnetron	<input type="checkbox"/>	<input type="checkbox"/>	<input type="checkbox"/>	<input checked="" type="checkbox"/>
– Oven	<input type="checkbox"/>	<input type="checkbox"/>	<input type="checkbox"/>	<input checked="" type="checkbox"/>
– Combi-oven/combimagnetron	<input type="checkbox"/>	<input type="checkbox"/>	<input type="checkbox"/>	<input checked="" type="checkbox"/>
– Koelkast	<input checked="" type="checkbox"/>	<input type="checkbox"/>	<input type="checkbox"/>	<input type="checkbox"/>
– Vriezer	<input checked="" type="checkbox"/>	<input type="checkbox"/>	<input type="checkbox"/>	<input type="checkbox"/>
– Koel-vriescombinatie	<input type="checkbox"/>	<input type="checkbox"/>	<input type="checkbox"/>	<input checked="" type="checkbox"/>
– Vaatwasser	<input type="checkbox"/>	<input type="checkbox"/>	<input type="checkbox"/>	<input checked="" type="checkbox"/>
– Quooker	<input type="checkbox"/>	<input type="checkbox"/>	<input type="checkbox"/>	<input checked="" type="checkbox"/>
– Koffiezetapparaat	<input type="checkbox"/>	<input type="checkbox"/>	<input type="checkbox"/>	<input checked="" type="checkbox"/>
Keukenaccessoires, te weten:				
–	<input type="checkbox"/>	<input type="checkbox"/>	<input type="checkbox"/>	<input checked="" type="checkbox"/>
<b>Sanitair/sauna</b>				
Toilet met de volgende toebehoren:				
– Toilet	<input checked="" type="checkbox"/>	<input type="checkbox"/>	<input type="checkbox"/>	<input type="checkbox"/>
– Toilethouder	<input checked="" type="checkbox"/>	<input type="checkbox"/>	<input type="checkbox"/>	<input type="checkbox"/>
– Toiletborstel(houder)	<input checked="" type="checkbox"/>	<input type="checkbox"/>	<input type="checkbox"/>	<input type="checkbox"/>
– Fontein	<input type="checkbox"/>	<input type="checkbox"/>	<input type="checkbox"/>	<input checked="" type="checkbox"/>
Badkamer met de volgende toebehoren:				
– Ligbad	<input checked="" type="checkbox"/>	<input type="checkbox"/>	<input type="checkbox"/>	<input type="checkbox"/>
– Jacuzzi/whirlpool	<input type="checkbox"/>	<input type="checkbox"/>	<input type="checkbox"/>	<input checked="" type="checkbox"/>
– Douche (cabine/scherm)	<input checked="" type="checkbox"/>	<input type="checkbox"/>	<input type="checkbox"/>	<input type="checkbox"/>
– Stoomdouche (cabine)	<input type="checkbox"/>	<input type="checkbox"/>	<input type="checkbox"/>	<input checked="" type="checkbox"/>
– Wastafel	<input checked="" type="checkbox"/>	<input type="checkbox"/>	<input type="checkbox"/>	<input type="checkbox"/>
– Wastafelmeubel	<input type="checkbox"/>	<input type="checkbox"/>	<input type="checkbox"/>	<input checked="" type="checkbox"/>
– Planchet	<input checked="" type="checkbox"/>	<input type="checkbox"/>	<input type="checkbox"/>	<input type="checkbox"/>
– Toiletkast	<input type="checkbox"/>	<input type="checkbox"/>	<input type="checkbox"/>	<input checked="" type="checkbox"/>
– Toilet	<input checked="" type="checkbox"/>	<input type="checkbox"/>	<input type="checkbox"/>	<input type="checkbox"/>
– Toilethouder	<input type="checkbox"/>	<input type="checkbox"/>	<input type="checkbox"/>	<input checked="" type="checkbox"/>
– Toiletborstel(houder)	<input type="checkbox"/>	<input type="checkbox"/>	<input type="checkbox"/>	<input checked="" type="checkbox"/>
Sauna met toebehoren	<input type="checkbox"/>	<input type="checkbox"/>	<input type="checkbox"/>	<input checked="" type="checkbox"/>

**Exterieur/Installaties/Veiligheid/Energiebesparing**

Schotel/antenne	<input type="checkbox"/>	<input type="checkbox"/>	<input type="checkbox"/>	<input checked="" type="checkbox"/>
Brievenbus	<input type="checkbox"/>	<input type="checkbox"/>	<input type="checkbox"/>	<input checked="" type="checkbox"/>
Kluis	<input type="checkbox"/>	<input type="checkbox"/>	<input type="checkbox"/>	<input checked="" type="checkbox"/>
(Voordeur)bel	<input checked="" type="checkbox"/>	<input type="checkbox"/>	<input type="checkbox"/>	<input type="checkbox"/>
Alarminstallatie	<input type="checkbox"/>	<input type="checkbox"/>	<input type="checkbox"/>	<input checked="" type="checkbox"/>
(Veiligheids)sloten en overige inbraakpreventie	<input checked="" type="checkbox"/>	<input type="checkbox"/>	<input type="checkbox"/>	<input type="checkbox"/>
Rookmelders	<input type="checkbox"/>	<input type="checkbox"/>	<input type="checkbox"/>	<input checked="" type="checkbox"/>
(Klok)thermostaat	<input checked="" type="checkbox"/>	<input type="checkbox"/>	<input type="checkbox"/>	<input type="checkbox"/>
Airconditioning	<input type="checkbox"/>	<input type="checkbox"/>	<input type="checkbox"/>	<input checked="" type="checkbox"/>
Warmwatervoorziening, te weten:				
- CV-installatie	<input checked="" type="checkbox"/>	<input type="checkbox"/>	<input type="checkbox"/>	<input type="checkbox"/>
- Boiler	<input type="checkbox"/>	<input type="checkbox"/>	<input type="checkbox"/>	<input checked="" type="checkbox"/>
- Geiser	<input type="checkbox"/>	<input type="checkbox"/>	<input type="checkbox"/>	<input checked="" type="checkbox"/>
Screens	<input type="checkbox"/>	<input type="checkbox"/>	<input type="checkbox"/>	<input checked="" type="checkbox"/>
Rolluiken	<input checked="" type="checkbox"/>	<input type="checkbox"/>	<input type="checkbox"/>	<input type="checkbox"/>
Zonwering buiten	<input checked="" type="checkbox"/>	<input type="checkbox"/>	<input type="checkbox"/>	<input type="checkbox"/>
Isolatievoorzieningen (voorzetramen/radiatorfolie etc.), te weten:				
-	<input type="checkbox"/>	<input type="checkbox"/>	<input type="checkbox"/>	<input checked="" type="checkbox"/>
Telefoonaansluiting/internetaansluiting	<input type="checkbox"/>	<input type="checkbox"/>	<input type="checkbox"/>	<input checked="" type="checkbox"/>
Veiligheidsschakelaar wasautomaat	<input type="checkbox"/>	<input type="checkbox"/>	<input type="checkbox"/>	<input checked="" type="checkbox"/>
Waterslot wasautomaat	<input type="checkbox"/>	<input type="checkbox"/>	<input type="checkbox"/>	<input checked="" type="checkbox"/>
Zonnepanelen	<input type="checkbox"/>	<input type="checkbox"/>	<input type="checkbox"/>	<input checked="" type="checkbox"/>
Oplaadpunt elektrische auto	<input type="checkbox"/>	<input type="checkbox"/>	<input type="checkbox"/>	<input checked="" type="checkbox"/>
<b>Tuin</b>				
<b>Inrichting</b>				
Tuinaanleg/bestrating	<input checked="" type="checkbox"/>	<input type="checkbox"/>	<input type="checkbox"/>	<input type="checkbox"/>
Beplanting	<input checked="" type="checkbox"/>	<input type="checkbox"/>	<input type="checkbox"/>	<input type="checkbox"/>
<b>Verlichting/installaties</b>				
Buitenverlichting	<input checked="" type="checkbox"/>	<input type="checkbox"/>	<input type="checkbox"/>	<input type="checkbox"/>
Tijd- of schemerschakelaar/bewegingsmelder	<input type="checkbox"/>	<input type="checkbox"/>	<input type="checkbox"/>	<input checked="" type="checkbox"/>
<b>Bebouwing</b>				
Tuinhuis/buitenberging	<input type="checkbox"/>	<input type="checkbox"/>	<input type="checkbox"/>	<input checked="" type="checkbox"/>
Kasten/werkbank in tuinhuis/berging	<input type="checkbox"/>	<input type="checkbox"/>	<input type="checkbox"/>	<input checked="" type="checkbox"/>
(Broei)kas	<input type="checkbox"/>	<input type="checkbox"/>	<input type="checkbox"/>	<input checked="" type="checkbox"/>
<b>Overig</b>				
Overige tuin, te weten:				
- (Sier)hek	<input type="checkbox"/>	<input type="checkbox"/>	<input type="checkbox"/>	<input checked="" type="checkbox"/>
- Vlaggenmast(houder)	<input type="checkbox"/>	<input type="checkbox"/>	<input type="checkbox"/>	<input checked="" type="checkbox"/>
- Wasmachine	<input checked="" type="checkbox"/>	<input type="checkbox"/>	<input type="checkbox"/>	<input type="checkbox"/>



### Overig

Zijn er zaken die geen eigendom zijn van verkoper omdat er sprake is van een leasecontract of huurcontract. Zo ja, neemt verkoper de zaak mee of wordt het betreffende contract overgenomen?

	Ja	Nee	Gaat mee	Moet worden overgenomen
CV	<input type="checkbox"/>	<input checked="" type="checkbox"/>	<input type="checkbox"/>	<input type="checkbox"/>
Boiler	<input type="checkbox"/>	<input checked="" type="checkbox"/>	<input type="checkbox"/>	<input type="checkbox"/>
Zonnepanelen	<input type="checkbox"/>	<input checked="" type="checkbox"/>	<input type="checkbox"/>	<input type="checkbox"/>
Bijlage(n) over te nemen contracten:				
-				

Transparant Makelaars  
Hogeschoollaan 231  
5037 GC Tilburg  
tel: 013-4676107  
e-mail: info@tm-makelaars.nl  
website: www.tm-makelaars.nl



## **aantekeningen**



## over ons

### Wie zijn wij

Transparant Makelaars is een jong enthousiast team dat wordt geleid door **Pieter Reijnen**. Op 1 Mei 2009 is hij gestart met zijn eigen kantoor. Deze NVM makelaar is tevens beëdigd taxateur voor zowel NWWI als TMI taxaties. Naast Vastgoed en Makelaardij heeft Pieter Commerciële Economie gestudeerd. Hij heeft de afgelopen jaren ervaring opgedaan bij gerenommeerde makelaarskantoren in Midden Brabant.

### Woningen verkoop:

Bij **verkoop** bieden wij u geen loze garanties. Wij garanderen u geen verkoop binnen zeer kort tijdsbestek. Wij garanderen u echter wel dat wij uw woning maximaal onder de aandacht brengen; dat wij u helpen met het verkoopklaar maken van uw woning en desgewenst dit hele proces met een team van deskundigen voor u regelen. Wij "ontzorgen" uw verkoop en garanderen daarmee een maximale opbrengst. De kosten worden vooraf met u besproken en zijn dus transparant.

### Woningen aankoop:

Vertrouwt u ons uw aankoop toe, dan garanderen wij dat u weet wat u koopt. Wij maken uw **aankoop transparant**. De prijs-kwaliteitsverhouding van het door u gewenste object moet marktconform zijn en bij geringe twijfel over de bouwkundige staat, schakelt Transparant Makelaars altijd een onafhankelijk bouwkundig adviesbureau in.

### Ontzorging

Transparant Makelaars gaat verder dan de meeste makelaars. Wij maken gebruik van professionele fotografen, tektschrijvers, interieuradviseurs, tuinarchitecten, hoveniers en bedrijven die alles in en om uw woning in orde brengen: van elektra tot stucwerk. Kortom u kunt het verkoopklaar maken van uw woning met een gerust hart aan ons overlaten.

### Taxaties

Transparant Makelaars is in staat om op korte termijn een gedegen **transparant** taxatierapport op te maken. De rapporten worden door uw hypotheekverstrekker gegarandeerd geaccepteerd. Uw Transparant Makelaar is immers VastgoedCert - gecertificeerd en bovendien lid van de NVM (Nederlandse Vereniging van Makelaars), en voert NWWI gecertificeerde woning taxaties uit. Daarnaast zijn wij ook bevoegd bedrijfstataties uit te voeren volgens de TMI (Taxatie Meet Instituut) standaard.

### Bedrijfs OG

Uw bedrijfs onroerend goed verdient een goed rendement. Helaas ziet Transparant Makelaars vaak bedrijfs onroerend goed onnodig verkommeren, wat met een kleine investering wel renderend is te maken. Schakel **Transparant Makelaars** in voor de **verhuur, verkoop, aankoop of advies** op dit specialistische terrein.



**Pieter Reijnen**

Algemeen directeur/  
bedrijfsmakelaar  
Register Makelaar  
Taxateur (RMT)  
Register Taxateur  
(NVM)



**Gijs van Looij**

Directeur wonen  
Register Makelaar  
Taxateur (RMT)



**Jip Donders**

Vastgoedadviseur  
Planoloog  
Assistent Register  
Makelaar Taxateur



**Tim van Rijswijk**

Nieuwbouwadviseur  
Assistent Register  
Makelaar Taxateur  
(ARMT)



**Bennet Vissers**

Erkend hypotheek-  
adviseur



**Carola Keller**

Office manager

## informatie kopen van een woning

### Ná de bezichtiging

De verkoop van een woning is ook voor de verkoper een spannende tijd. Wij stellen het daarom zeer op prijs als u uw bevindingen binnen enkele dagen na bezichtiging aan ons kenbaar maakt.

### Onderzoeksplicht

De onroerende zaak moet bij de eigendomsoverdracht de feitelijke eigenschappen bezitten die voor een normaal gebruik nodig zijn. Verkoper staat in voor de afwezigheid van gebreken die dit normale gebruik belemmeren, tenzij deze bij koper kenbaar waren op het moment dat de koopovereenkomst tot stand kwam. Voor de afwezigheid van andere (verborgen) gebreken hoeft verkoper in beginsel niet in te staan. Het risico hiervoor berust bij de koper. Een koper wordt desgewenst in de gelegenheid gesteld om voorafgaande aan de aankoop het noodzakelijk geachte onderzoek te doen.

### Hypotheek en financieel advies

Het kiezen van de juiste hypotheek is belangrijk. Met meer dan 90 aanbieders, zoals banken, verzekeringsmaatschappijen, pensioenfondsen en ruim 500 hypotheekvarianten, is er keus genoeg. Transparant Makelaars werkt samen met financiële adviseurs, die u wegwijs kunnen maken in de complexe hypotheekwereld. Met een onafhankelijk en deskundig advies, dat bovendien volledig gratis is.

Zet nu de eerste stap op weg naar uw ideale hypotheek en vraag een vrijblijvend transparant hypotheekadvies aan. Geen verrassingen achteraf. Dat mag u van Transparant Makelaars verwachten.

### Het uitbrengen van een bod

Bij het uitbrengen van een bod is niet alleen het bedrag van belang, maar dient u zich ook duidelijk uit te spreken over o.a. de navolgende zaken:

- de datum van aanvaarding
- eventuele overname roerende zaken
- eventuele ontbindende voorwaarde(n)

## aankopen van een woning

**U kunt een vrijblijvend gesprek aanvragen bij ons over de aankoop van een woning. Bij de aankoop van een woning komt veel kijken, waar wij u graag bij helpen. In het aankoopproces onderscheiden wij de volgende stappen.**

### Stap 1: geschikte woning zoeken

Wij kunnen u helpen zoeken naar de woning die bij u past, door het aanmaken van een Funda zoekprofiel. Hierin geeft u een aantal woonwensen aan, namelijk welke prijsklasse, buurt, minimaal aantal m<sup>2</sup> etc. U wordt vervolgens op de hoogte gehouden van de woningen die aangemeld worden en die voldoen aan uw woonwensen. U kunt natuurlijk zelf ook woningen zoeken op bijvoorbeeld [www.funda.nl](http://www.funda.nl)

### Stap 2: bezichtiging

Wij regelen een bezichtigingsafspraak en begeleiden u bij de bezichtiging. Tijdens de bezichtiging zullen wij kritisch kijken naar het onderhoud van de woning, de aanwezigheid van eventuele gebreken en naar eventuele noodzakelijke reparaties of uit te voeren verbouwingen.

### Stap 3: extra onderzoek

Wellicht is het nodig om een bouwkundig specialist in te schakelen, waarbij wij u kunnen helpen. Daarnaast nemen wij u werk uit handen door onderzoek te doen naar bestemmingsplannen, milieuaspecten, relevante gegevens in het Kadaster, status en eventueel verplichtingen van Vereniging van Eigenaren, status van de VvE, gemeente- en provinciebepalingen en de aanwezigheid van een energielabel. Ook onderzoeken wij met u graag of de woning voor u financieel haalbaar is? Hierbij kan onze hypotheekadviseur u van dienst zijn.

### Stap 4: onderhandelingen

Wij zullen u adviseren over de beste biedingsstrategie en het vaststellen van een openingsbod. Gezien onze ervaring en toegang tot de NVM-database kunnen wij de marktwaarde zien van vergelijkbare woningen. Wij kunnen zorgen dat de juiste ontbindende voorwaarden worden bedongen. Op basis van deze voorwaarden kan een koopovereenkomst alsnog ontbonden worden.

### Stap 5: ondertekening koopovereenkomst

Als de verkoper het bod heeft geaccepteerd, kan de koopovereenkomst worden opgesteld. Deze lopen wij samen met u door om zeker te zijn dat alles klopt. Als alles in orde is dan ondertekenen u en de verkoper de koopovereenkomst. Zodra de koopovereenkomst door beide partijen is ondertekend ontstaat de koop. Uiteraard kunnen wij u ook adviseren over een geschikte notaris

### Stap 6: de woning financieren

Wanneer de koopovereenkomst getekend is, dient u de financiering definitief rond te maken, waarmee onze hypotheekadviseur u kan helpen. Zodra de financiering rond is, stuurt de bank de hypotheekstukken naar de notaris. Voor de datum van levering zorgt de bank dat de hypotheeksom wordt gestort op de derdenrekening van de notaris.

### Stap 7: aanvaarding en koop

Voor het transport bij de notaris gaat u samen met ons de woning controleren of deze in de afgesproken staat wordt opgeleverd. Daarna gaan we naar de notaris en tekent u de akte van levering en eventueel de hypotheekakte. Vervolgens zorgt de notaris ervoor dat de akten worden ingeschreven in de openbare registers van het Kadaster. Na deze inschrijvingen bent u officieel eigenaar van uw nieuwe woning!

## algemene voorwaarden

### Documentatie

Deze informatie is niet bedoeld als aanbod. Aan in deze brochure vermelde maten kunnen geen rechten worden ontleend. De indeling op de tekening kan enigszins afwijken van de werkelijke indeling. Voor de juistheid van de verstrekte informatie zijn wij in regel in grote mate afhankelijk van derden en wij, noch de verkoper, aanvaarden dienaangaande enige aansprakelijkheid.

### Koopakte

Tenzij anders vermeld zal de koopakte worden opgemaakt door Transparant Makelaars conform de model koopakte, opgesteld door de Nederlandse Vereniging van Makelaars in onroerende goederen en vastgoeddeskundigen (NVM), de Consumentenbond en de Vereniging Eigen Huis.

### Asbest

Asbest is in het verleden veel toegepast in de bouw vanwege de goede eigenschappen die het materiaal bezit. Sedert 1 juli 1993 is de verkoop van asbesthoudende materialen in Nederland echter verboden. Woningen die voor die datum zijn gebouwd kunnen dus nog asbesthoudende materialen bevatten. In de koopakte zal dan ook bij die woningen een clause worden opgenomen waarin koper verklaart bekend te zijn met de eventuele aanwezigheid van asbesthoudende materialen en deze te aanvaarden.

### Ontbindende voorwaarde financiering

Wij beschouwen het als vanzelfsprekend dat een aspirant koper, alvorens in onderhandeling te treden dan wel tot aankoop over te gaan, zich heeft laten informeren omtrent zijn financieringsmogelijkheden. Een uitgebracht en door de verkoper geaccepteerd bod is namelijk bindend en in principe is de koop dan gesloten.

### Waarborgsom / bankgarantie

Tot zekerheid van de nakoming van de verplichtingen van de koper, wordt in de koopakte een artikel opgenomen waarbij de koper zich verplicht binnen de afgesproken tijd een waarborgsom te storten op de rekening van de notaris. Deze waarborgsom bedraagt in de regel 10% van de koopsom en strekt ten tijde van de eigendomsoverdracht in mindering op de koopsom. In plaats van deze waarborgsom te storten kan koper ook een schriftelijke bankgarantie stellen.

### Lijst van (on)roerende zaken

Bij aankoop wordt de staat van oplevering in de regel vastgesteld middels een lijst van (on)roerende zaken behorende bij de koopakte.



**transparant makelaars**



Transparant Makelaars  
Hogeschoollaan 231  
5037 GC Tilburg

tel: 013-4676107  
fax: 013-4672156

e-mail: [info@tm-makelaars.nl](mailto:info@tm-makelaars.nl)  
website: [www.tm-makelaars.nl](http://www.tm-makelaars.nl)

**transparantie - vakmanschap - integriteit**