

Transparant Makelaars  
Hogeschoollaan 231  
5037 GC Tilburg  
tel: 013-4676107  
e-mail: info@tm-makelaars.nl  
website: www.tm-makelaars.nl



**te koop**

**transparant makelaars**



**Meiraap 1  
te Diessen**

**Vraagprijs € 450.000,- k.k.**

**transparantie - vakmanschap - integriteit**

## kenmerken

Vraagprijs	€ 450.000,-
Soort	Woonhuis
Type woning	Hoekwoning
Aantal kamers	4 kamers, waarvan 3 slaapkamers
Perceel oppervlakte	223 m <sup>2</sup>
Gebruiksoppervlakte	137 m <sup>2</sup>
Soort woning	Eengezinswoning
Bouwjaar	2011
Ligging	Aan rustige weg, in woonwijk
Tuin	Voor-, achter-, & zijtuin
Garage	Vrijstaand steen ca. 17 m <sup>2</sup> (5.95 m bij 2.82 m) voorzien van water, elektra en een bergzolder
Energielabel	A (geldig tot 14-06-2029)
Verwarming	C.V.-Ketel
Isolatie	Volledig geïsoleerd
C.V.-ketel	Daalderop Combinair HR (Gas gestookt combiketel uit 2012, eigendom)

## locatie

Meiraap 1  
5087 CS DIESEN

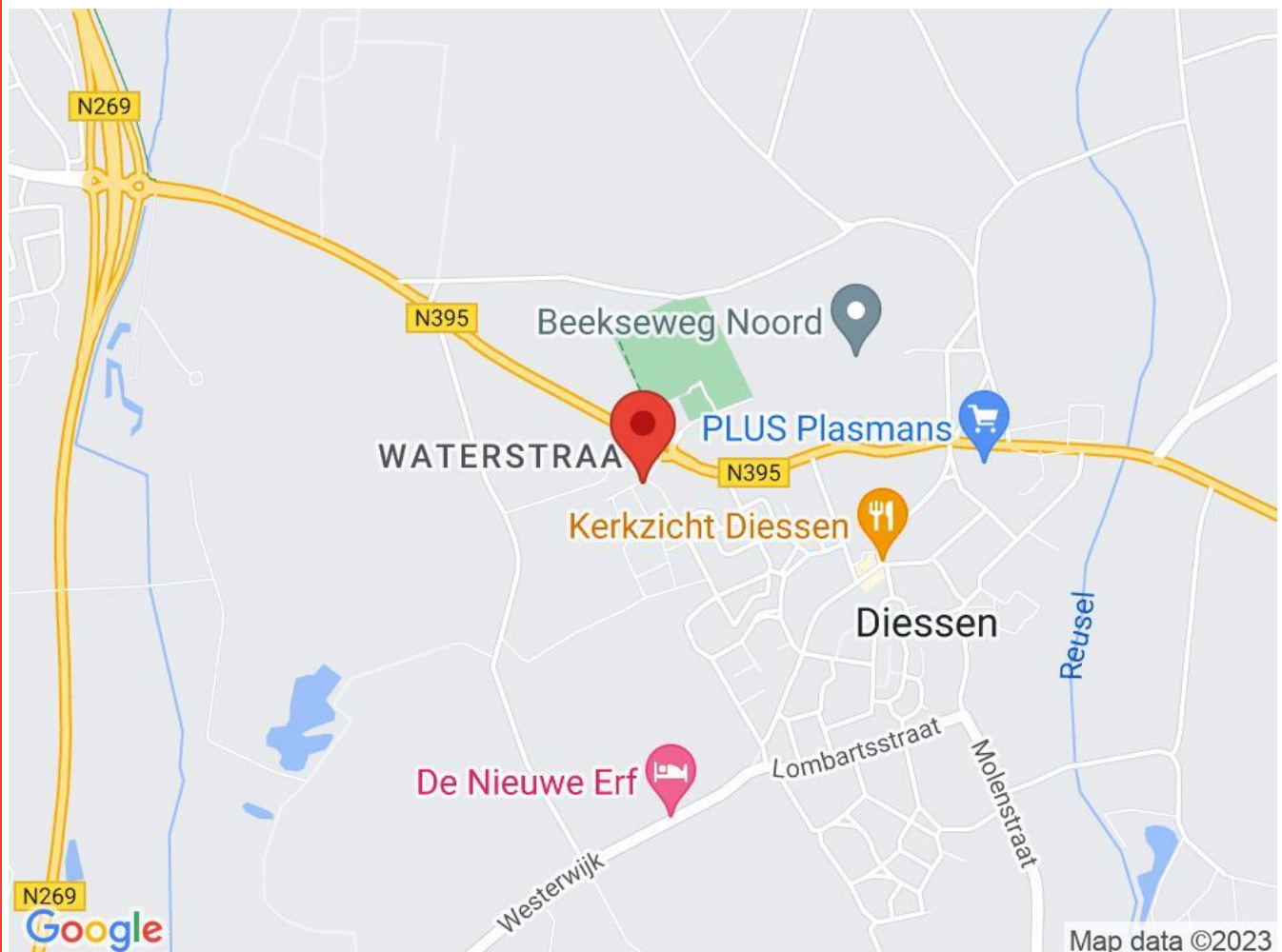

## omschrijving

### Meiraap 1, 5087 CS Diessen

Deze mooie en verrassend ruime hoekwoning is netjes afgewerkt en gelegen in de gewilde en kindvriendelijke nieuwbouwwijk Vroonacker. De woning heeft drie slaapkamers en een grote tweede verdieping met ruimte voor extra slaapkamers. Ook heeft de woning zowel een achter- als zijtuin gelegen op het zonnige zuidoosten. Vanuit de tuin heeft u toegang tot de ruimte garage (ca. 17 m<sup>2</sup>) met bergzolder. De woning is gebouwd in 2011 en is in zijn geheel modern afgewerkt. Deze energiezuinige woning is volledig geïsoleerd en heeft energielabel A (geldig tot 14-06-2029). Door de centrale ligging van de woning is er een goede verbinding met vele voorzieningen. Het centrum van Diessen met restaurants, gezellige terrasjes, supermarkt en andere winkels vindt u op loopafstand. School, speelvelden, groenvoorzieningen en sportvoorzieningen zijn daarnaast ook op loopafstand gelegen. In korte tijd bereikt u met de fiets het centrum van Hilvarenbeek. Met de auto bereikt u eenvoudig de omliggende steden zoals Tilburg, Eindhoven en 's-Hertogenbosch. Maar ook bent u snel in bijvoorbeeld Poppel (België).

**Woonoppervlakte: circa 137 m<sup>2</sup>**

**Garage: circa 17 m<sup>2</sup>**

**Perceel: 223 m<sup>2</sup>**

**Bouwjaar: 2011**

**Energielabel: A (geldig tot 14-06-2029)**

#### Begane grond:

De ruime hal/entree geeft toegang tot de toiletruimte, meterkast, trapopgang met kast en de woonkamer. De toiletruimte is deels betegeld en voorzien van een hangend toilet en een fonteintje. De woonkamer strekt zich over de volledige diepte van de woning. Door de grote raampartijen komt er veel daglicht de ruimte binnen. Het zitgedeelte is gelegen aan de voorzijde van de woning en het eetgedeelte aan de achterzijde. De riante keuken heeft een keukenblok in rechte opstelling en een (spoel)eiland. De luxe keuken is voorzien van alle gemakken. Zo vindt u hier een RVS spoelbak met Quooker, vaatwasser, koelkast, vriezer, 6-pits gasfornuis met oven en een afzuigkap. Ook heeft de keuken een mooi stenen blad. Vanuit de keuken heeft u toegang tot de bijkeuken. Hier vindt u een spoelbak en een kast met hierin de aansluitingen voor de wasapparatuur. Zowel vanuit de bijkeuken als de woonkamer heeft u toegang tot de achtertuin. De volledige begane grond is voorzien van een tegelvloer (met vloerverwarming), spachtelputz op de wanden en stucwerk op de plafonds.

#### Eerste verdieping:

De overloop geeft toegang tot drie ruime slaapkamers, badkamer en de separate toiletruimte. Twee slaapkamers zijn gelegen aan de achterzijde van de woning en één aan de voorzijde. Alle kamers zijn netjes afgewerkt met een laminaatvloer en spachtelputz op de wanden. De luxe badkamer is voorzien van een inloopdouche, ligbad en een dubbele wastafel in meubel. De separate toiletruimte is betegeld en voorzien van een hangend toilet en een fonteintje.

#### Tweede verdieping:

Ook deze verdieping is via een vaste trap bereikbaar. Momenteel betreft het één grote open verdieping met veel handige bergruimte. Ook is er een aparte kast met de aansluitingen voor de wasapparatuur, CV-ketel (2012) en de WTW unit. De verdieping is netjes afgewerkt met een laminaatvloer. De mogelijkheid bestaat om op deze verdieping één of zelfs twee extra slaapkamers te creëren.

#### Tuin & garage:

De woning beschikt over zowel een voor-, achter-, als zijtuin. De achtertuin is gelegen op het zonnige zuiden en de zijtuin om het oosten. De indeling van de tuin maakt het mogelijk om de tuin op verschillende manieren te gebruiken. De achtertuin is volledig bestraat en voorzien van leilindes. Dit gedeelte van de tuin biedt zeer veel privacy en heeft een overkapping met daaronder een zandbak. Vanuit de achtertuin heeft u via

openslaande deuren toegang tot de garage en de zijtuin. De zijtuin is voorzien van sierbestrating en gazon. De garage (in spouw gebouwd) is ca. ca. 17 m<sup>2</sup> groot en voorzien van water en elektra. Ook heeft de garage een ruime bergzolder welke toegankelijk is via een vlizotrap. Zowel aan de voor- als achterzijde heeft de garage openslaande deuren.

**Kenmerken:**

- ruime hoekwoning op een goede locatie;
- de woning is voorzien van drie slaapkamers;
- mogelijkheden voor extra slaapkamers op tweede verdieping;
- ruime garage (ca. 17 m<sup>2</sup>) met elektra, verwarming en bergzolder;
- praktische tuin gelegen op het zonnige zuidoosten;
- energiezuinige woning voorzien van energielabel A;
- de woning is voorzien van vloerverwarming;
- verwarming en warm water via CV-ketel, WTW unit aanwezig;
- gelegen op een gewilde kindvriendelijke locatie met volop parkeerruimte;
- gunstig gelegen ten opzichte van diverse voorzieningen zoals sport en winkels;
- gelegen nabij uitvalswegen richting de omliggende dorpen, steden & België.

**Vraagprijs € 450.000,00 kosten koper**

Transparant Makelaars  
Hogeschoollaan 231  
5037 GC Tilburg  
tel: 013-4676107  
e-mail: info@tm-makelaars.nl  
website: www.tm-makelaars.nl

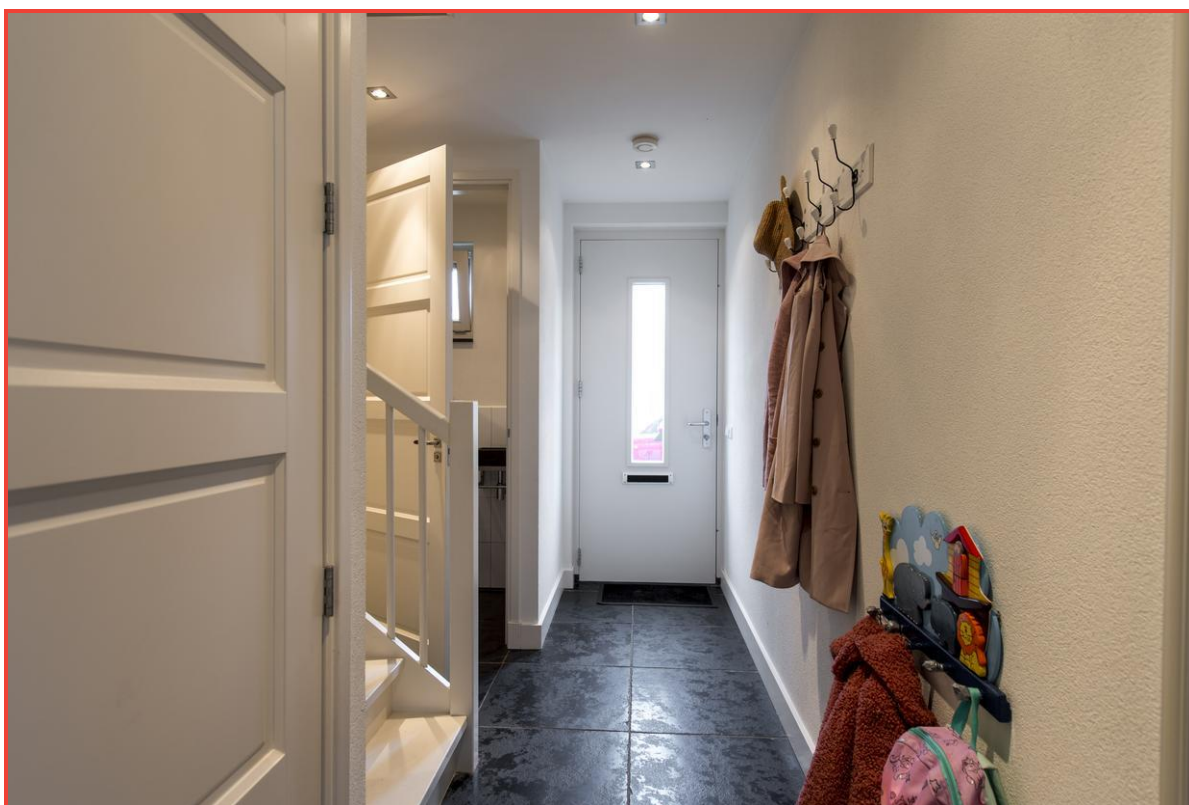

transparantie - vakmanschap - integriteit









Transparant Makelaars  
Hogeschoollaan 231  
5037 GC Tilburg  
tel: 013-4676107  
e-mail: info@tm-makelaars.nl  
website: www.tm-makelaars.nl



transparantie - vakmanschap - integriteit

Transparant Makelaars  
Hogeschoollaan 231  
5037 GC Tilburg  
tel: 013-4676107  
e-mail: info@tm-makelaars.nl  
website: www.tm-makelaars.nl



transparantie - vakmanschap - integriteit

Transparant Makelaars  
Hogeschoollaan 231  
5037 GC Tilburg  
tel: 013-4676107  
e-mail: info@tm-makelaars.nl  
website: www.tm-makelaars.nl



transparantie - vakmanschap - integriteit



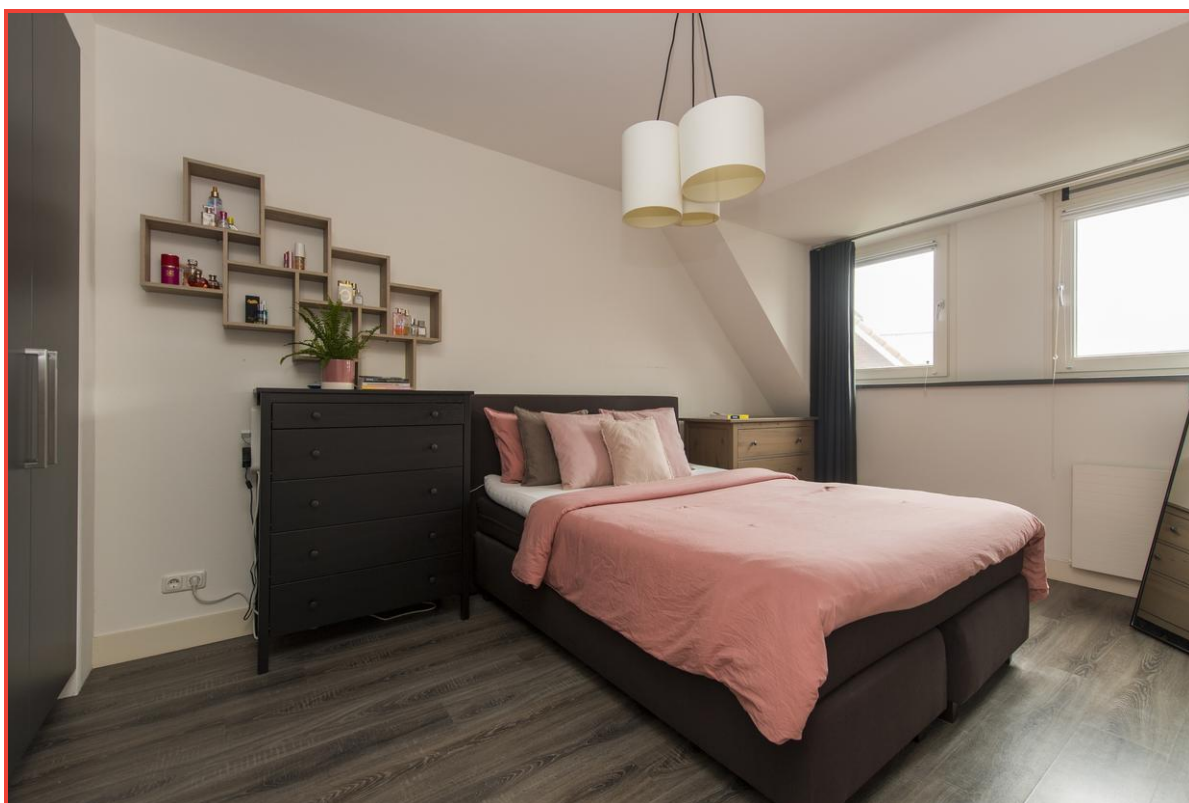
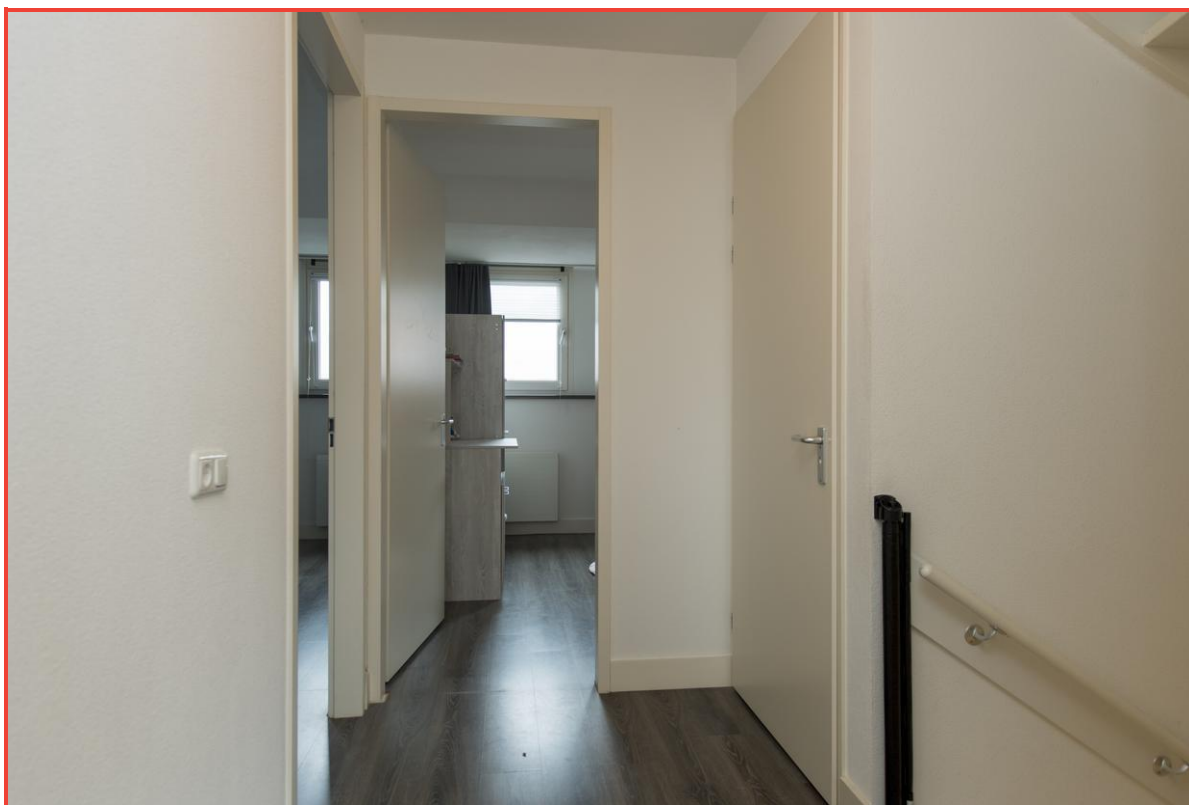





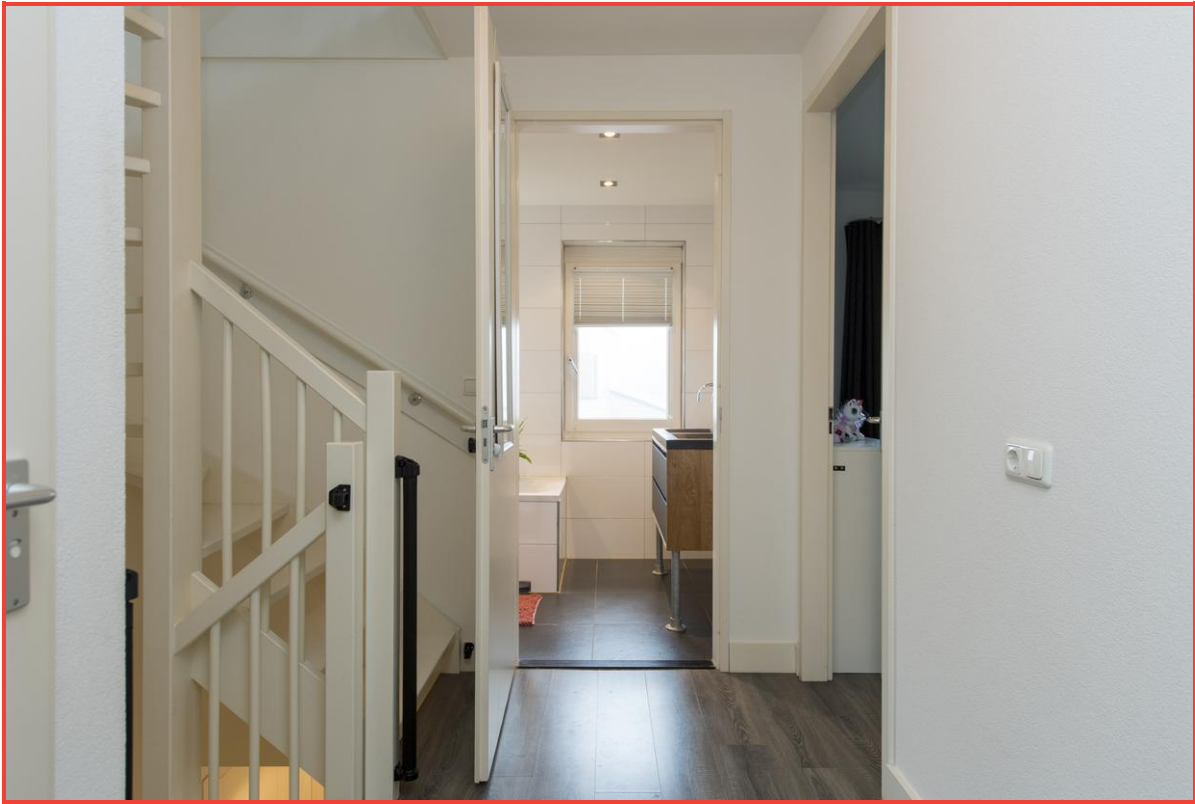







Transparant Makelaars  
Hogeschoollaan 231  
5037 GC Tilburg  
tel: 013-4676107  
e-mail: info@tm-makelaars.nl  
website: www.tm-makelaars.nl

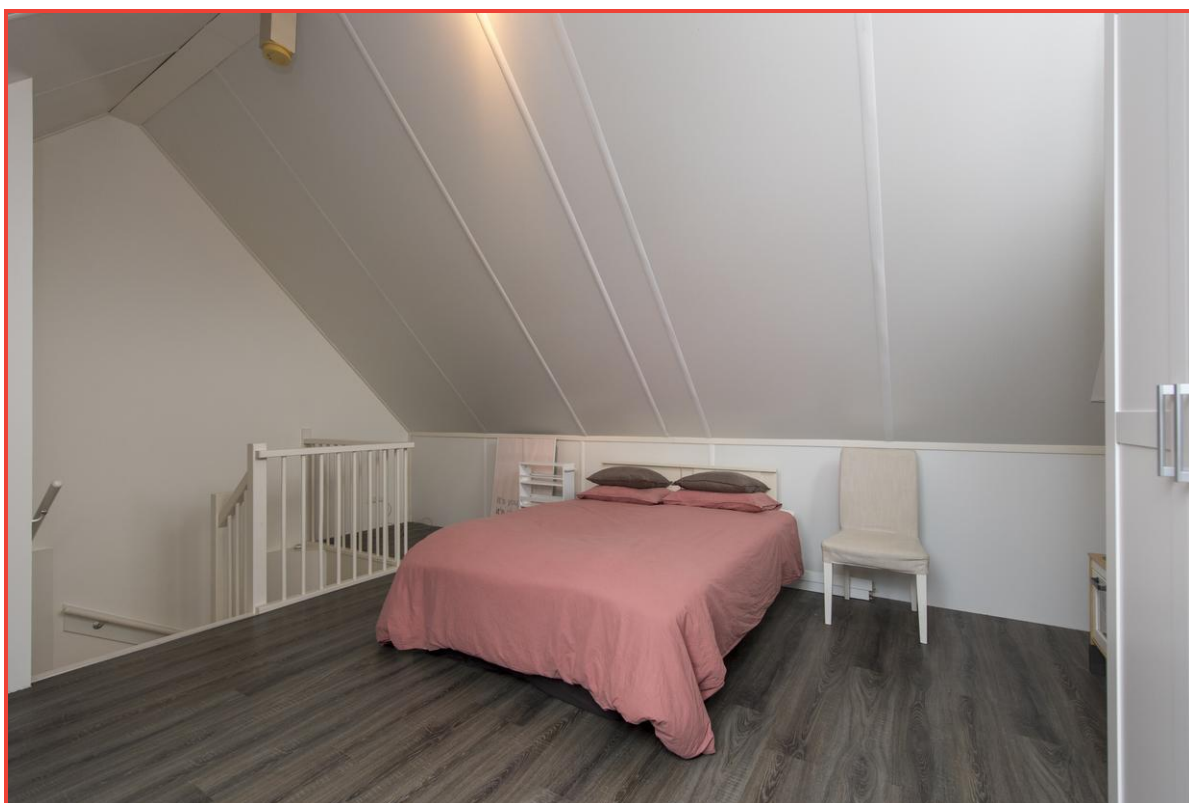
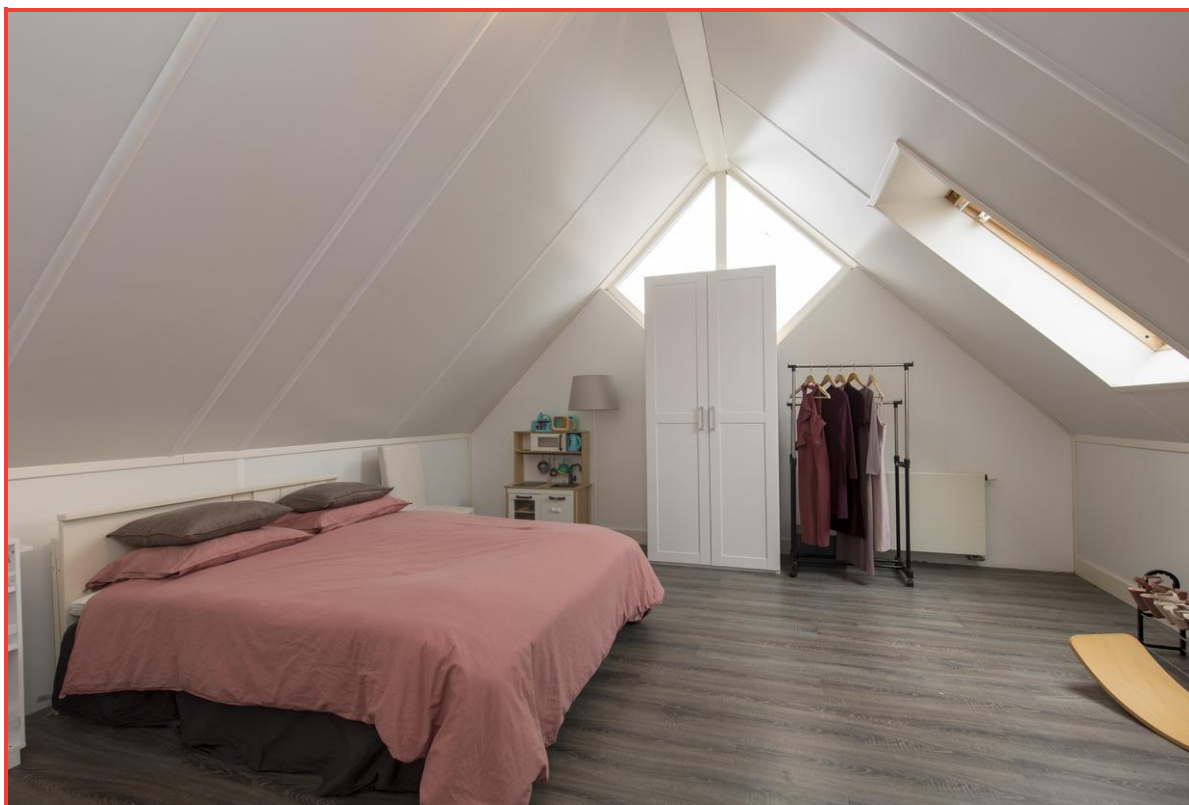

transparantie - vakmanschap - integriteit

Transparant Makelaars  
Hogeschoollaan 231  
5037 GC Tilburg  
tel: 013-4676107  
e-mail: info@tm-makelaars.nl  
website: www.tm-makelaars.nl



transparantie - vakmanschap - integriteit

Transparant Makelaars  
Hogeschoollaan 231  
5037 GC Tilburg  
tel: 013-4676107  
e-mail: info@tm-makelaars.nl  
website: www.tm-makelaars.nl



transparantie - vakmanschap - integriteit



Transparant Makelaars  
Hogeschoollaan 231  
5037 GC Tilburg  
tel: 013-4676107  
e-mail: info@tm-makelaars.nl  
website: www.tm-makelaars.nl



transparantie - vakmanschap - integriteit

Transparant Makelaars  
Hogeschoollaan 231  
5037 GC Tilburg  
tel: 013-4676107  
e-mail: info@tm-makelaars.nl  
website: www.tm-makelaars.nl



transparantie - vakmanschap - integriteit



Transparant Makelaars  
Hogeschoollaan 231  
5037 GC Tilburg  
tel: 013-4676107  
e-mail: info@tm-makelaars.nl  
website: www.tm-makelaars.nl



**Vergroot  
je kans op  
succes!**

Kies voor een NVM-aankoopmakelaar.



Zeker weten.



transparantie - vakmanschap - integriteit

## Begane grond

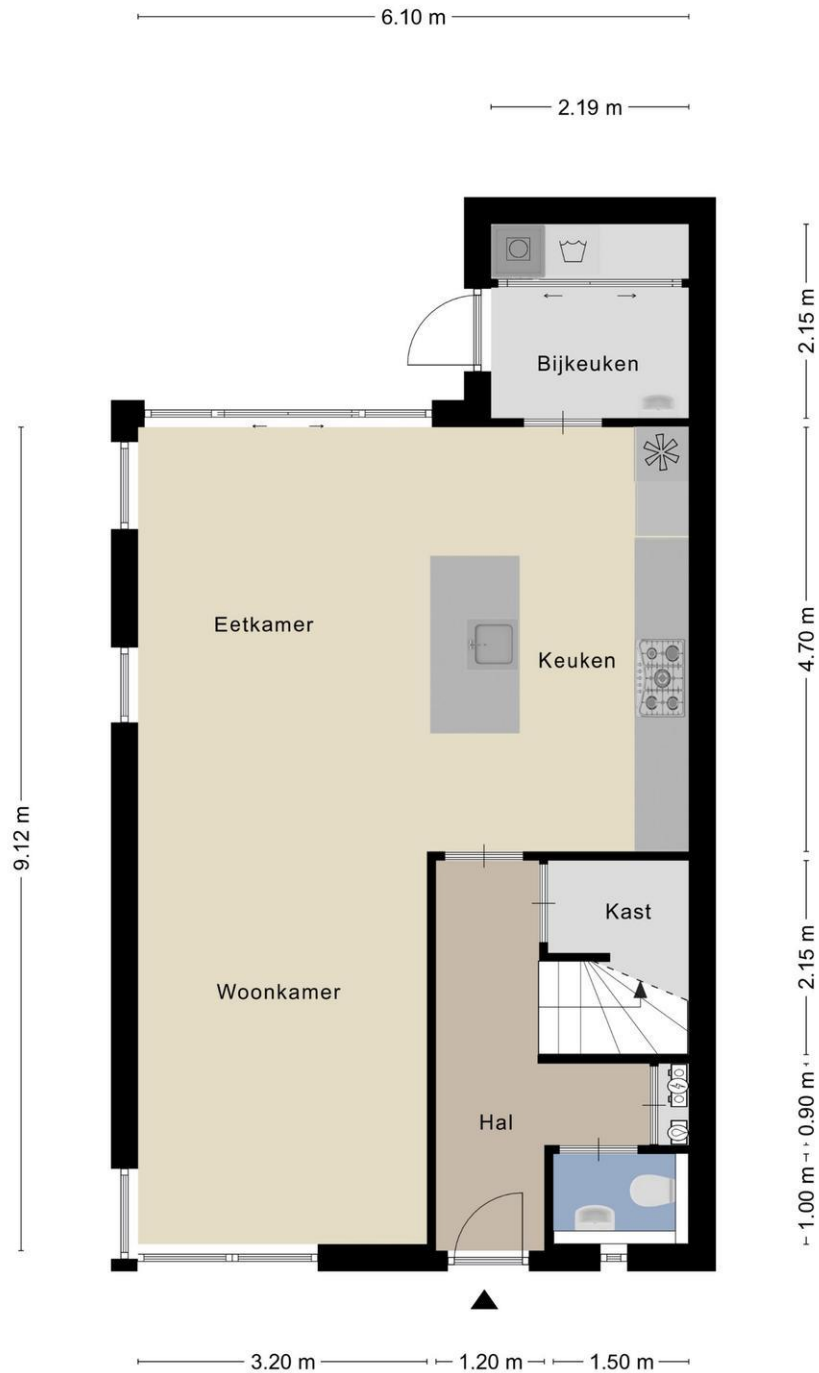

Aan de plattegronden kunnen geen rechten worden ontleend  
© Zibber www.zibber.nl

## Eerste verdieping



## Tweede verdieping

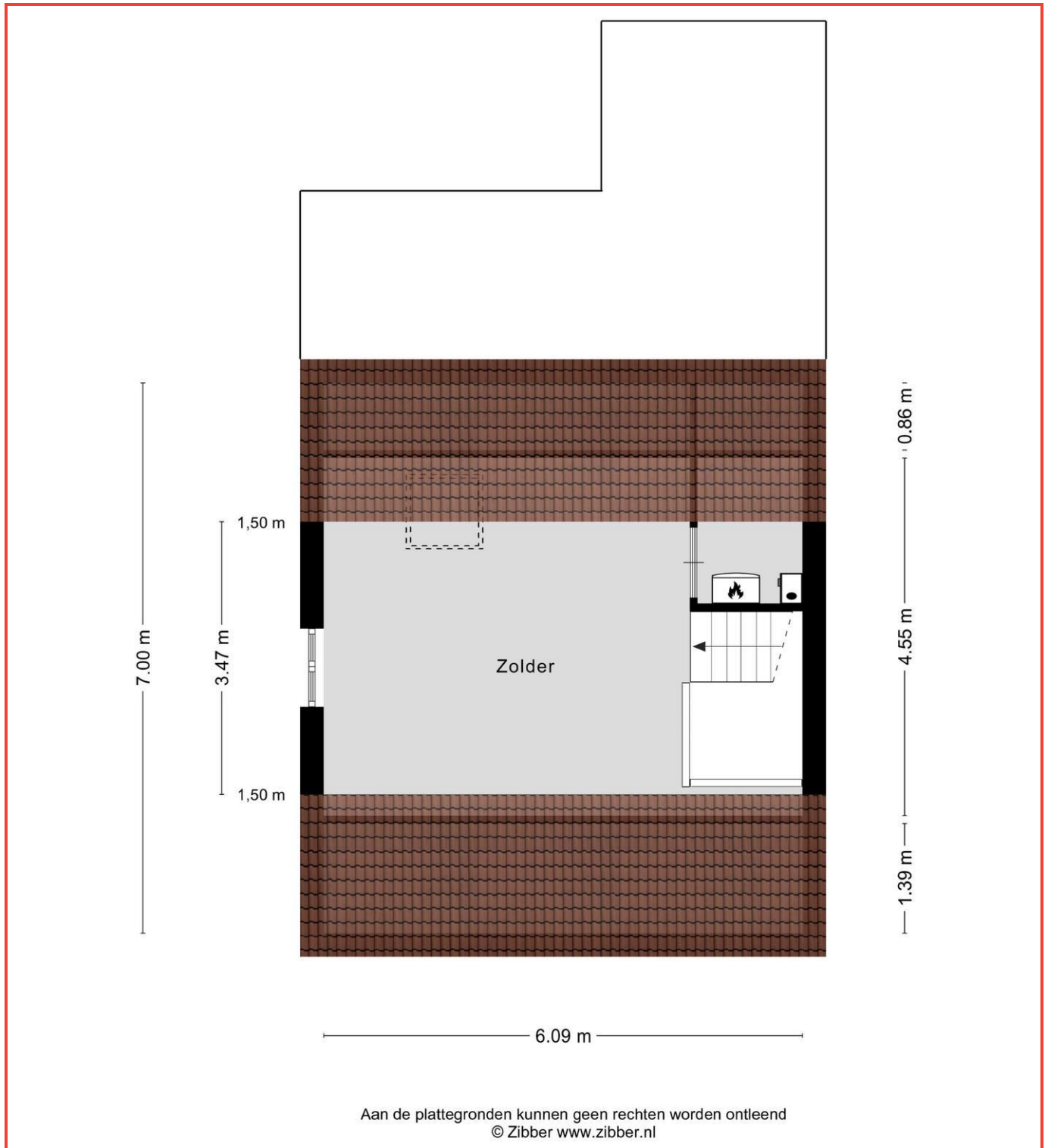

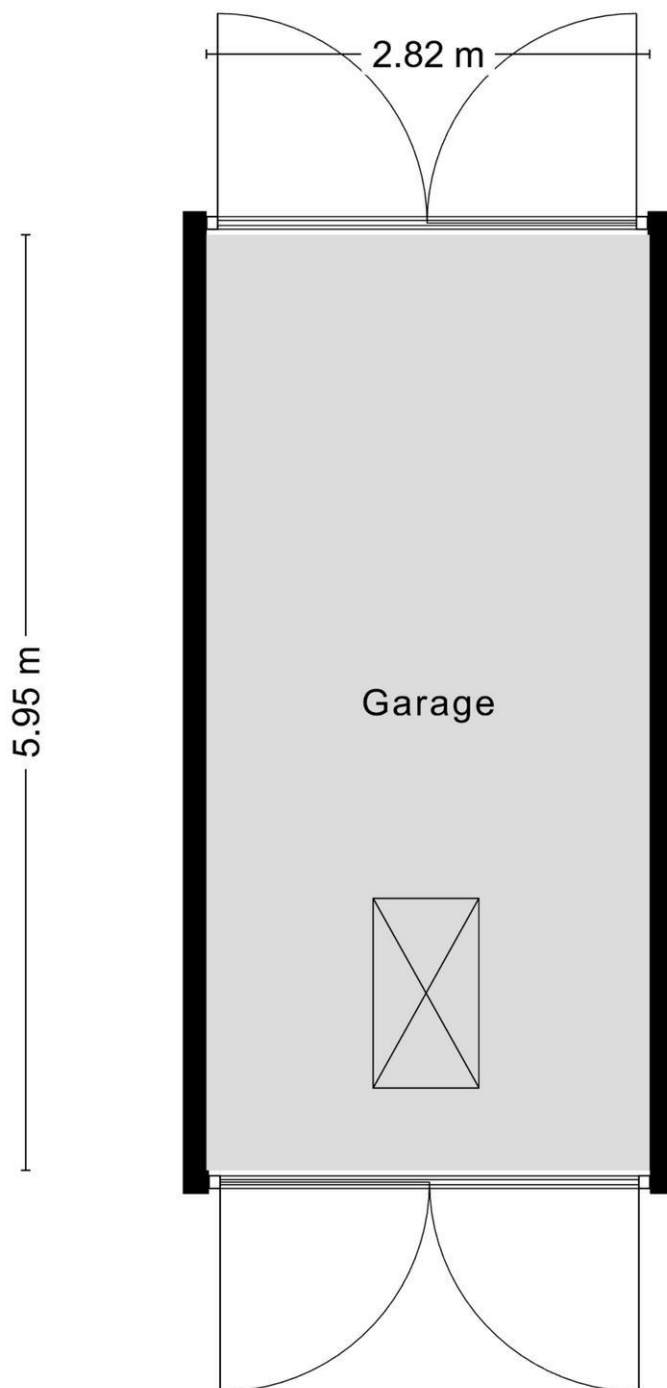

Aan de plattegronden kunnen geen rechten worden ontleend  
© Zibber [www.zibber.nl](http://www.zibber.nl)

## kadaster

Adres **Meiraap 1**  
Postcode / Plaats **5087 CS Diessen**  
Gemeente **Diessen**  
Sectie / Perceel **C / 6213**  
Oppervlakte **223 m<sup>2</sup>**  
Soort **Volle eigendom**

## kadastrale kaart



## lijst van zaken

Voor de onderstaande zaken -ongeacht of ze roerend dan wel onroerend zijn- geldt dat ze soms wel en soms niet in de woning achterblijven. De lijst is bedoeld om duidelijkheid te scheppen om discussies achteraf te voorkomen.

**Let op!** Indien er geen duidelijkheid bestaat omtrent een zaak en/of indien er geen nadere afspraken zijn gemaakt over een zaak betekent dit dat de betreffende zaak wordt meegenomen door verkoper en dus **niet** achterblijft in de woning.

	Blijft achter	Gaat mee	Kan worden overgenomen	N.v.t.
<b>Woning</b>				
<i>Interieur</i>				
Verlichting, te weten:				
- Inbouwspots/dimmers	<input checked="" type="checkbox"/>	<input type="checkbox"/>	<input type="checkbox"/>	<input type="checkbox"/>
- Opbouwspots/armaturen/lampen/dimmers	<input checked="" type="checkbox"/>	<input type="checkbox"/>	<input type="checkbox"/>	<input type="checkbox"/>
- Losse (hang)lampen	<input checked="" type="checkbox"/>	<input type="checkbox"/>	<input type="checkbox"/>	<input type="checkbox"/>
(Losse) kasten, legplanken, te weten:				
- (Losse) kasten, legplanken	<input type="checkbox"/>	<input checked="" type="checkbox"/>	<input type="checkbox"/>	<input type="checkbox"/>
Raamdecoratie/zonwering binnen, te weten:				
- Gordijnrails	<input checked="" type="checkbox"/>	<input type="checkbox"/>	<input type="checkbox"/>	<input type="checkbox"/>
- Gordijnen	<input type="checkbox"/>	<input type="checkbox"/>	<input checked="" type="checkbox"/>	<input type="checkbox"/>
- Overgordijnen	<input type="checkbox"/>	<input type="checkbox"/>	<input checked="" type="checkbox"/>	<input type="checkbox"/>
- Vitrages	<input type="checkbox"/>	<input type="checkbox"/>	<input type="checkbox"/>	<input checked="" type="checkbox"/>
- Rolgordijnen	<input checked="" type="checkbox"/>	<input type="checkbox"/>	<input type="checkbox"/>	<input type="checkbox"/>
- Lamellen	<input type="checkbox"/>	<input type="checkbox"/>	<input type="checkbox"/>	<input checked="" type="checkbox"/>
- Jaloezieën	<input type="checkbox"/>	<input type="checkbox"/>	<input type="checkbox"/>	<input checked="" type="checkbox"/>
- (Losse) horren/rolhorren	<input checked="" type="checkbox"/>	<input type="checkbox"/>	<input type="checkbox"/>	<input type="checkbox"/>
Vloerdecoratie, te weten:				
- Vloerbedekking	<input type="checkbox"/>	<input type="checkbox"/>	<input type="checkbox"/>	<input checked="" type="checkbox"/>
- Parketvloer	<input checked="" type="checkbox"/>	<input type="checkbox"/>	<input type="checkbox"/>	<input type="checkbox"/>
- Houten vloer(delen)	<input type="checkbox"/>	<input type="checkbox"/>	<input type="checkbox"/>	<input checked="" type="checkbox"/>
- Laminaat	<input checked="" type="checkbox"/>	<input type="checkbox"/>	<input type="checkbox"/>	<input type="checkbox"/>
- Plavuizen	<input checked="" type="checkbox"/>	<input type="checkbox"/>	<input type="checkbox"/>	<input type="checkbox"/>
(Voorzet) openhaard met toebehoren	<input type="checkbox"/>	<input type="checkbox"/>	<input type="checkbox"/>	<input checked="" type="checkbox"/>
Allesbrander	<input type="checkbox"/>	<input type="checkbox"/>	<input type="checkbox"/>	<input checked="" type="checkbox"/>
Houtkachel	<input type="checkbox"/>	<input type="checkbox"/>	<input type="checkbox"/>	<input checked="" type="checkbox"/>
(Gas)kachels	<input type="checkbox"/>	<input type="checkbox"/>	<input type="checkbox"/>	<input checked="" type="checkbox"/>

Designradiator(en)	<input checked="" type="checkbox"/>	<input type="checkbox"/>	<input type="checkbox"/>	<input type="checkbox"/>
Radiatorafwerking	<input type="checkbox"/>	<input type="checkbox"/>	<input type="checkbox"/>	<input checked="" type="checkbox"/>
Overige, te weten:				
- Spiegelwanden	<input checked="" type="checkbox"/>	<input type="checkbox"/>	<input type="checkbox"/>	<input type="checkbox"/>
- Schilderij ophangstelsysteem	<input type="checkbox"/>	<input type="checkbox"/>	<input type="checkbox"/>	<input checked="" type="checkbox"/>

#### Keuken

Keukenblok (met bovenkasten)	<input checked="" type="checkbox"/>	<input type="checkbox"/>	<input type="checkbox"/>	<input type="checkbox"/>
Keuken (inbouw)apparatuur, te weten:				
- Kookplaat	<input type="checkbox"/>	<input type="checkbox"/>	<input type="checkbox"/>	<input checked="" type="checkbox"/>
- (Gas) fornuis	<input checked="" type="checkbox"/>	<input type="checkbox"/>	<input type="checkbox"/>	<input type="checkbox"/>
- Afzuigkap	<input checked="" type="checkbox"/>	<input type="checkbox"/>	<input type="checkbox"/>	<input type="checkbox"/>
- Magnetron	<input type="checkbox"/>	<input checked="" type="checkbox"/>	<input type="checkbox"/>	<input type="checkbox"/>
- Oven	<input checked="" type="checkbox"/>	<input type="checkbox"/>	<input type="checkbox"/>	<input type="checkbox"/>
- Combi-oven/combimagnetron	<input type="checkbox"/>	<input checked="" type="checkbox"/>	<input type="checkbox"/>	<input type="checkbox"/>
- Koelkast	<input checked="" type="checkbox"/>	<input type="checkbox"/>	<input type="checkbox"/>	<input type="checkbox"/>
- Vriezer	<input checked="" type="checkbox"/>	<input type="checkbox"/>	<input type="checkbox"/>	<input type="checkbox"/>
- Koel-vriescombinatie	<input type="checkbox"/>	<input checked="" type="checkbox"/>	<input type="checkbox"/>	<input type="checkbox"/>
- Vaatwasser	<input checked="" type="checkbox"/>	<input type="checkbox"/>	<input type="checkbox"/>	<input type="checkbox"/>
- Quooker	<input checked="" type="checkbox"/>	<input type="checkbox"/>	<input type="checkbox"/>	<input type="checkbox"/>
- Koffiezetapparaat	<input type="checkbox"/>	<input checked="" type="checkbox"/>	<input type="checkbox"/>	<input type="checkbox"/>
Keukenaccessoires, te weten:				
-	<input type="checkbox"/>	<input type="checkbox"/>	<input type="checkbox"/>	<input checked="" type="checkbox"/>

#### Sanitair/sauna

Toilet met de volgende toebehoren:				
- Toilet	<input checked="" type="checkbox"/>	<input type="checkbox"/>	<input type="checkbox"/>	<input type="checkbox"/>
- Toilethouder	<input checked="" type="checkbox"/>	<input type="checkbox"/>	<input type="checkbox"/>	<input type="checkbox"/>
- Toiletborstel(houder)	<input type="checkbox"/>	<input checked="" type="checkbox"/>	<input type="checkbox"/>	<input type="checkbox"/>
- Fontein	<input checked="" type="checkbox"/>	<input type="checkbox"/>	<input type="checkbox"/>	<input type="checkbox"/>
- Handdoekhaakje	<input checked="" type="checkbox"/>	<input type="checkbox"/>	<input type="checkbox"/>	<input type="checkbox"/>
Badkamer met de volgende toebehoren:				
- Ligbad	<input checked="" type="checkbox"/>	<input type="checkbox"/>	<input type="checkbox"/>	<input type="checkbox"/>
- Jacuzzi/whirlpool	<input type="checkbox"/>	<input type="checkbox"/>	<input type="checkbox"/>	<input checked="" type="checkbox"/>
- Douche (cabine/scherm)	<input checked="" type="checkbox"/>	<input type="checkbox"/>	<input type="checkbox"/>	<input type="checkbox"/>
- Stoomdouche (cabine)	<input type="checkbox"/>	<input type="checkbox"/>	<input type="checkbox"/>	<input checked="" type="checkbox"/>
- Wastafel	<input checked="" type="checkbox"/>	<input type="checkbox"/>	<input type="checkbox"/>	<input type="checkbox"/>
- Wastafelmeubel	<input checked="" type="checkbox"/>	<input type="checkbox"/>	<input type="checkbox"/>	<input type="checkbox"/>
- Planchet	<input type="checkbox"/>	<input type="checkbox"/>	<input type="checkbox"/>	<input checked="" type="checkbox"/>
- Toiletkast	<input type="checkbox"/>	<input type="checkbox"/>	<input type="checkbox"/>	<input checked="" type="checkbox"/>
- Toilet	<input checked="" type="checkbox"/>	<input type="checkbox"/>	<input type="checkbox"/>	<input type="checkbox"/>
- Toilethouder	<input checked="" type="checkbox"/>	<input type="checkbox"/>	<input type="checkbox"/>	<input type="checkbox"/>
- Toiletborstel(houder)	<input type="checkbox"/>	<input checked="" type="checkbox"/>	<input type="checkbox"/>	<input type="checkbox"/>



- Handdoekenhouder	<input checked="" type="checkbox"/>	<input type="checkbox"/>	<input type="checkbox"/>	<input type="checkbox"/>
-	<input type="checkbox"/>	<input type="checkbox"/>	<input type="checkbox"/>	<input checked="" type="checkbox"/>
Sauna met toebehoren	<input type="checkbox"/>	<input type="checkbox"/>	<input type="checkbox"/>	<input checked="" type="checkbox"/>

#### *Exterieur/Installaties/Veiligheid/Energiebesparing*

Schotel/antenne	<input type="checkbox"/>	<input type="checkbox"/>	<input type="checkbox"/>	<input checked="" type="checkbox"/>
Brievenbus	<input checked="" type="checkbox"/>	<input type="checkbox"/>	<input type="checkbox"/>	<input type="checkbox"/>
Kluis	<input type="checkbox"/>	<input checked="" type="checkbox"/>	<input type="checkbox"/>	<input type="checkbox"/>
(Voordeur)bel	<input checked="" type="checkbox"/>	<input type="checkbox"/>	<input type="checkbox"/>	<input type="checkbox"/>
Alarminstallatie	<input type="checkbox"/>	<input type="checkbox"/>	<input type="checkbox"/>	<input checked="" type="checkbox"/>
(Veiligheids)sloten en overige inbraakpreventie	<input checked="" type="checkbox"/>	<input type="checkbox"/>	<input type="checkbox"/>	<input type="checkbox"/>
Rookmelders	<input checked="" type="checkbox"/>	<input type="checkbox"/>	<input type="checkbox"/>	<input type="checkbox"/>
(Klok)thermostaat	<input checked="" type="checkbox"/>	<input type="checkbox"/>	<input type="checkbox"/>	<input type="checkbox"/>
Airconditioning	<input type="checkbox"/>	<input type="checkbox"/>	<input type="checkbox"/>	<input checked="" type="checkbox"/>
Warmwatervoorziening, te weten:				
- CV-installatie	<input checked="" type="checkbox"/>	<input type="checkbox"/>	<input type="checkbox"/>	<input type="checkbox"/>
- Boiler	<input type="checkbox"/>	<input type="checkbox"/>	<input type="checkbox"/>	<input checked="" type="checkbox"/>
- Geiser	<input type="checkbox"/>	<input type="checkbox"/>	<input type="checkbox"/>	<input checked="" type="checkbox"/>
Screens	<input type="checkbox"/>	<input type="checkbox"/>	<input type="checkbox"/>	<input checked="" type="checkbox"/>
Rolluiken	<input type="checkbox"/>	<input type="checkbox"/>	<input type="checkbox"/>	<input checked="" type="checkbox"/>
Zonwering buiten	<input type="checkbox"/>	<input type="checkbox"/>	<input type="checkbox"/>	<input checked="" type="checkbox"/>
-	<input type="checkbox"/>	<input type="checkbox"/>	<input type="checkbox"/>	<input checked="" type="checkbox"/>

#### Isolatievoorzieningen (voorzetramen/radiatorfolie etc.), te weten:

-	<input type="checkbox"/>	<input type="checkbox"/>	<input type="checkbox"/>	<input checked="" type="checkbox"/>
Telefoonaansluiting/internetaansluiting	<input checked="" type="checkbox"/>	<input type="checkbox"/>	<input type="checkbox"/>	<input type="checkbox"/>
Veiligheidsschakelaar wasautomaat	<input checked="" type="checkbox"/>	<input type="checkbox"/>	<input type="checkbox"/>	<input type="checkbox"/>
Waterslot wasautomaat	<input type="checkbox"/>	<input checked="" type="checkbox"/>	<input type="checkbox"/>	<input type="checkbox"/>
Zonnepanelen	<input type="checkbox"/>	<input type="checkbox"/>	<input type="checkbox"/>	<input checked="" type="checkbox"/>
Oplaadpunt elektrische auto	<input type="checkbox"/>	<input type="checkbox"/>	<input type="checkbox"/>	<input checked="" type="checkbox"/>

#### **Tuin**

##### *Inrichting*

Tuinaanleg/bestrating	<input checked="" type="checkbox"/>	<input type="checkbox"/>	<input type="checkbox"/>	<input type="checkbox"/>
Beplanting	<input checked="" type="checkbox"/>	<input type="checkbox"/>	<input type="checkbox"/>	<input type="checkbox"/>
Pampasgras	<input type="checkbox"/>	<input checked="" type="checkbox"/>	<input type="checkbox"/>	<input type="checkbox"/>

##### *Verlichting/installaties*

Buitenverlichting	<input checked="" type="checkbox"/>	<input type="checkbox"/>	<input type="checkbox"/>	<input type="checkbox"/>
Tijd- of schemerschakelaar/bewegingsmelder	<input type="checkbox"/>	<input type="checkbox"/>	<input type="checkbox"/>	<input checked="" type="checkbox"/>

##### *Bebouwing*

Tuinhuis/buitenberging	<input type="checkbox"/>	<input type="checkbox"/>	<input type="checkbox"/>	<input checked="" type="checkbox"/>
Kasten/werkbank in tuinhuis/berging	<input type="checkbox"/>	<input type="checkbox"/>	<input type="checkbox"/>	<input checked="" type="checkbox"/>
(Broei)kas	<input type="checkbox"/>	<input type="checkbox"/>	<input type="checkbox"/>	<input checked="" type="checkbox"/>
Overkapping	<input checked="" type="checkbox"/>	<input type="checkbox"/>	<input type="checkbox"/>	<input type="checkbox"/>

##### *Overig*

Overige tuin, te weten:

- (Sier)hek	<input type="checkbox"/>	<input type="checkbox"/>	<input type="checkbox"/>	<input checked="" type="checkbox"/>
- Vlaggenmast(houder)	<input checked="" type="checkbox"/>	<input type="checkbox"/>	<input type="checkbox"/>	<input type="checkbox"/>

**Overig**

**Zijn er zaken die geen eigendom zijn van verkoper omdat er sprake is van een leasecontract of huurcontract. Zo ja, neemt verkoper de zaak mee of wordt het betreffende contract overgenomen?**

	<b>Ja</b>	<b>Nee</b>	<b>Gaat mee</b>	<b>Moet worden overgenomen</b>
CV	<input type="checkbox"/>	<input checked="" type="checkbox"/>	<input type="checkbox"/>	<input type="checkbox"/>
Boiler	<input type="checkbox"/>	<input checked="" type="checkbox"/>	<input type="checkbox"/>	<input type="checkbox"/>
Zonnepanelen	<input type="checkbox"/>	<input checked="" type="checkbox"/>	<input type="checkbox"/>	<input type="checkbox"/>

Bijlage(n) over te nemen contracten:

-

## **aantekeningen**

## over ons

### Wie zijn wij

Transparant Makelaars is een jong enthousiast team dat wordt geleid door **Pieter Reijnen**. Op 1 Mei 2009 is hij gestart met zijn eigen kantoor. Deze NVM makelaar is tevens beëdigd taxateur voor zowel NWWI als TMI taxaties. Naast Vastgoed en Makelaardij heeft Pieter Commerciële Economie gestudeerd. Hij heeft de afgelopen jaren ervaring opgedaan bij gerenommeerde makelaarskantoren in Midden Brabant.

### Woningen verkoop:

Bij **verkoop** bieden wij u geen loze garanties. Wij garanderen u geen verkoop binnen zeer kort tijdsbestek. Wij garanderen u echter wel dat wij uw woning maximaal onder de aandacht brengen; dat wij u helpen met het verkoopklaar maken van uw woning en desgewenst dit hele proces met een team van deskundigen voor u regelen. Wij "ontzorgen" uw verkoop en garanderen daarmee een maximale opbrengst. De kosten worden vooraf met u besproken en zijn dus transparant.

### Woningen aankoop:

Vertrouwt u ons uw aankoop toe, dan garanderen wij dat u weet wat u koopt. Wij maken uw **aankoop transparant**. De prijs-kwaliteitsverhouding van het door u gewenste object moet marktconform zijn en bij geringe twijfel over de bouwkundige staat, schakelt Transparant Makelaars altijd een onafhankelijk bouwkundig adviesbureau in.

### Ontzorging

Transparant Makelaars gaat verder dan de meeste makelaars. Wij maken gebruik van professionele fotografen, tektschrijvers, interieuradviseurs, tuinarchitecten, hoveniers en bedrijven die alles in en om uw woning in orde brengen: van elektra tot stucwerk. Kortom u kunt het verkoopklaar maken van uw woning met een gerust hart aan ons overlaten.

### Taxaties

Transparant Makelaars is in staat om op korte termijn een gedegen **transparant** taxatierapport op te maken. De rapporten worden door uw hypotheekverstrekker gegarandeerd geaccepteerd. Uw Transparant Makelaar is immers VastgoedCert - gecertificeerd en bovendien lid van de NVM (Nederlandse Vereniging van Makelaars), en voert NWWI gecertificeerde woning taxaties uit. Daarnaast zijn wij ook bevoegd bedrijfstataties uit te voeren volgens de TMI (Taxatie Meet Instituut) standaard.

### Bedrijfs OG

Uw bedrijfs onroerend goed verdient een goed rendement. Helaas ziet Transparant Makelaars vaak bedrijfs onroerend goed onnodig verkommeren, wat met een kleine investering wel renderend is te maken. Schakel **Transparant Makelaars** in voor de **verhuur, verkoop, aankoop of advies** op dit specialistische terrein.



**Pieter Reijnen**

Algemeen directeur/  
bedrijfsmakelaar  
Register Makelaar  
Taxateur (RMT)  
Register Taxateur  
(TMI)



**Gijs van Looij**

Directeur wonen  
Register Makelaar  
Taxateur (RMT)



**Jip Donders**

Vastgoedadviseur  
Planoloog  
Assistent Register  
Makelaar Taxateur



**Tim van Rijswijk**

Nieuwbouwadviseur  
Assistent Register  
Makelaar Taxateur  
(ARMT)



**Bennet Vissers**

Erkend hypotheek-  
adviseur



**Carola Keller**

Office manager

## informatie kopen van een woning

### Ná de bezichtiging

De verkoop van een woning is ook voor de verkoper een spannende tijd. Wij stellen het daarom zeer op prijs als u uw bevindingen binnen enkele dagen na bezichtiging aan ons kenbaar maakt.

### Onderzoeksplicht

De onroerende zaak moet bij de eigendomsoverdracht de feitelijke eigenschappen bezitten die voor een normaal gebruik nodig zijn. Verkoper staat in voor de afwezigheid van gebreken die dit normale gebruik belemmeren, tenzij deze bij koper kenbaar waren op het moment dat de koopovereenkomst tot stand kwam. Voor de afwezigheid van andere (verborgen) gebreken hoeft verkoper in beginsel niet in te staan. Het risico hiervoor berust bij de koper. Een koper wordt desgewenst in de gelegenheid gesteld om voorafgaande aan de aankoop het noodzakelijk geachte onderzoek te doen.

### Hypotheek en financieel advies

Het kiezen van de juiste hypotheek is belangrijk. Met meer dan 90 aanbieders, zoals banken, verzekeringsmaatschappijen, pensioenfondsen en ruim 500 hypotheekvarianten, is er keus genoeg. Transparant Makelaars werkt samen met financiële adviseurs, die u wegwijs kunnen maken in de complexe hypotheekwereld. Met een onafhankelijk en deskundig advies, dat bovendien volledig gratis is.

Zet nu de eerste stap op weg naar uw ideale hypotheek en vraag een vrijblijvend transparant hypotheekadvies aan. Geen verrassingen achteraf. Dat mag u van Transparant Makelaars verwachten.

### Het uitbrengen van een bod

Bij het uitbrengen van een bod is niet alleen het bedrag van belang, maar dient u zich ook duidelijk uit te spreken over o.a. de navolgende zaken:

- de datum van aanvaarding
- eventuele overname roerende zaken
- eventuele ontbindende voorwaarde(n)

## aankopen van een woning

**U kunt een vrijblijvend gesprek aanvragen bij ons over de aankoop van een woning. Bij de aankoop van een woning komt veel kijken, waar wij u graag bij helpen. In het aankoopproces onderscheiden wij de volgende stappen.**

### **Stap 1: geschikte woning zoeken**

Wij kunnen u helpen zoeken naar de woning die bij u past, door het aanmaken van een Funda zoekprofiel. Hierin geeft u een aantal woonwensen aan, namelijk welke prijsklasse, buurt, minimaal aantal m<sup>2</sup> etc. U wordt vervolgens op de hoogte gehouden van de woningen die aangemeld worden en die voldoen aan uw woonwensen. U kunt natuurlijk zelf ook woningen zoeken op bijvoorbeeld [www.funda.nl](http://www.funda.nl)

### **Stap 2: bezichtiging**

Wij regelen een bezichtigingsafspraak en begeleiden u bij de bezichtiging. Tijdens de bezichtiging zullen wij kritisch kijken naar het onderhoud van de woning, de aanwezigheid van eventuele gebreken en naar eventuele noodzakelijke reparaties of uit te voeren verbouwingen.

### **Stap 3: extra onderzoek**

Wellicht is het nodig om een bouwkundig specialist in te schakelen, waarbij wij u kunnen helpen. Daarnaast nemen wij u werk uit handen door onderzoek te doen naar bestemmingsplannen, milieuaspecten, relevante gegevens in het Kadaster, status en eventueel verplichtingen van Vereniging van Eigenaren, status van de VvE, gemeente- en provinciebepalingen en de aanwezigheid van een energielabel. Ook onderzoeken wij met u graag of de woning voor u financieel haalbaar is? Hierbij kan onze hypotheekadviseur u van dienst zijn.

### **Stap 4: onderhandelingen**

Wij zullen u adviseren over de beste biedingsstrategie en het vaststellen van een openingsbod. Gezien onze ervaring en toegang tot de NVM-database kunnen wij de marktwaarde zien van vergelijkbare woningen. Wij kunnen zorgen dat de juiste ontbindende voorwaarden worden bedongen. Op basis van deze voorwaarden kan een koopovereenkomst alsnog ontbonden worden.

### **Stap 5: ondertekening koopovereenkomst**

Als de verkoper het bod heeft geaccepteerd, kan de koopovereenkomst worden opgesteld. Deze lopen wij samen met u door om zeker te zijn dat alles klopt. Als alles in orde is dan ondertekenen u en de verkoper de koopovereenkomst. Zodra de koopovereenkomst door beide partijen is ondertekend ontstaat de koop. Uiteraard kunnen wij u ook adviseren over een geschikte notaris

### **Stap 6: de woning financieren**

Wanneer de koopovereenkomst getekend is, dient u de financiering definitief rond te maken, waarmee onze hypotheekadviseur u kan helpen. Zodra de financiering rond is, stuurt de bank de hypotheekstukken naar de notaris. Voor de datum van levering zorgt de bank dat de hypotheeksom wordt gestort op de derdenrekening van de notaris.

### **Stap 7: aanvaarding en koop**

Voor het transport bij de notaris gaat u samen met ons de woning controleren of deze in de afgesproken staat wordt opgeleverd. Daarna gaan we naar de notaris en tekent u de akte van levering en eventueel de hypotheekakte. Vervolgens zorgt de notaris ervoor dat de akten worden ingeschreven in de openbare registers van het Kadaster. Na deze inschrijvingen bent u officieel eigenaar van uw nieuwe woning!

## algemene voorwaarden

### Documentatie

Deze informatie is niet bedoeld als aanbod. Aan in deze brochure vermelde maten kunnen geen rechten worden ontleend. De indeling op de tekening kan enigszins afwijken van de werkelijke indeling. Voor de juistheid van de verstrekte informatie zijn wij in regel in grote mate afhankelijk van derden en wij, noch de verkoper, aanvaarden dienaangaande enige aansprakelijkheid.

### Koopakte

Tenzij anders vermeld zal de koopakte worden opgemaakt door Transparant Makelaars conform de model koopakte, opgesteld door de Nederlandse Vereniging van Makelaars in onroerende goederen en vastgoeddeskundigen (NVM), de Consumentenbond en de Vereniging Eigen Huis.

### Asbest

Asbest is in het verleden veel toegepast in de bouw vanwege de goede eigenschappen die het materiaal bezit. Sedert 1 juli 1993 is de verkoop van asbesthoudende materialen in Nederland echter verboden. Woningen die voor die datum zijn gebouwd kunnen dus nog asbesthoudende materialen bevatten. In de koopakte zal dan ook bij die woningen een clause worden opgenomen waarin koper verklaart bekend te zijn met de eventuele aanwezigheid van asbesthoudende materialen en deze te aanvaarden.

### Ontbindende voorwaarde financiering

Wij beschouwen het als vanzelfsprekend dat een aspirant koper, alvorens in onderhandeling te treden dan wel tot aankoop over te gaan, zich heeft laten informeren omtrent zijn financieringsmogelijkheden. Een uitgebracht en door de verkoper geaccepteerd bod is namelijk bindend en in principe is de koop dan gesloten.

### Waarborgsom / bankgarantie

Tot zekerheid van de nakoming van de verplichtingen van de koper, wordt in de koopakte een artikel opgenomen waarbij de koper zich verplicht binnen de afgesproken tijd een waarborgsom te storten op de rekening van de notaris. Deze waarborgsom bedraagt in de regel 10% van de koopsom en strekt ten tijde van de eigendomsoverdracht in mindering op de koopsom. In plaats van deze waarborgsom te storten kan koper ook een schriftelijke bankgarantie stellen.

### Lijst van (on)roerende zaken

Bij aankoop wordt de staat van oplevering in de regel vastgesteld middels een lijst van (on)roerende zaken behorende bij de koopakte.



**transparant makelaars**



Transparant Makelaars  
Hogeschoollaan 231  
5037 GC Tilburg

tel: 013-4676107  
fax: 013-4672156

e-mail: [info@tm-makelaars.nl](mailto:info@tm-makelaars.nl)  
website: [www.tm-makelaars.nl](http://www.tm-makelaars.nl)

**transparantie - vakmanschap - integriteit**